



Content-type: text/html; charset=UTF-8 Set-Cookie: SESSID=TjBOOVlwOTE1OTQ0MDc=;

10-DIC-12

13:48

BENEMÉRITA UNIVERSIDAD AUTÓNOMA DE PUEBLA
DIRECCIÓN DE ADMINISTRACIÓN ESCOLAR

Pag: 1 de 1

P7.1.2B

Matrícula: 200804680
Nombre: GUEVARA GONZALEZ EDUARDO
Fac. de Cs. Computación

No. de Seguro Social

Nivel: Licenciatura Créditos
Tipo Alumno: Activo
Periodo Inicio: 200901
Periodo Fin: 201235

ICC Ing. en Cs. de la Computación

Campus: Ciudad Universitaria

Estancia:

| cred. cal. rec. | | | | | cred. cal. rec. | | | | | | |
|--|-----|------------------------------------|-------|----|--|-----------|-----------------------------------|----------------------------|-------|----|----|
| Otoño 2008 | | | | | Primavera 2009 | | | | | | |
| 28275 LCC | 100 | 106 INT. DISCIPLINA COMPUTACIONAL | 10.00 | 07 | 56514 LCC | 102 | 104 MATEMATICAS ELEMENTALES | 10.00 | 07 | R1 | |
| 28149 LCC | 102 | 106 MATEMATICAS ELEMENTALES | 10.00 | 05 | 56176 LCC | 104 | 102 PROGRAMACION | 10.00 | 05 | | |
| 35708 LCC | 102 | 000 MATEMATICAS ELEMENTALES | 10.00 | 05 | 66245 LCC | 104 | 000 PROGRAMACION | 10.00 | 05 | R1 | |
| 27944 LCC | 104 | 106 PROGRAMACION | 10.00 | 05 | 56744 TCU | 101 | 112 LENGUA EXTRANJERA II | 5.00 | 05 | | |
| 35670 LCC | 104 | 000 PROGRAMACION | 10.00 | 05 | 65751 TCU | 101 | 000 LENGUA EXTRANJERA II | 5.00 | 05 | | |
| 28900 TCU | 100 | 106 LENGUA EXTRANJERA I | 5.00 | 07 | 56740 TCU | 234 | 104 CULTURA Y ETICA UNIVERSITARIA | 5.00 | 07 | | |
| Aprobadas: 2 Reprobadas: 2 cred: 15.00 puntos: 14 prom: 7.00 | | | | | Aprobadas: 2 Reprobadas: 2 cred: 15.00 puntos: 14 prom: 7.00 | | | | | | |
| Verano 2009 | | | | | Otoño 2009 | | | | | | |
| 73824 LCC | 104 | 104 PROGRAMACION | 10.00 | 07 | R2 | 44013 LCC | 106 | 106 ENSAMBLADOR | 10.00 | 07 | |
| 75111 TCU | 101 | 105 LENGUA EXTRANJERA II | 5.00 | 05 | R1 | 43976 LCC | 110 | 104 CALCULO DIFERENCIAL | 10.00 | 05 | |
| 73876 TCU | 436 | 105 ETICA Y PRACTICA PROFESIONAL | 5.00 | 05 | | 52681 LCC | 110 | 000 CALCULO DIFERENCIAL | 10.00 | 05 | |
| Aprobadas: 1 Reprobadas: 2 cred: 10.00 puntos: 7 prom: 7.00 | | | | | Aprobadas: 1 Reprobadas: 2 cred: 10.00 puntos: 7 prom: 7.00 | | | | | | |
| Primavera 2010 | | | | | Verano 2010 | | | | | | |
| 60613 LCC | 112 | 105 PROGRAMACION AVANZADA | 10.00 | 05 | | 78055 LCC | 108 | 101 ALGEBRA SUPERIOR | 10.00 | 05 | |
| 71743 LCC | 112 | 000 PROGRAMACION AVANZADA | 10.00 | 05 | R1 | 77917 TCU | 101 | 101 LENGUA EXTRANJERA II | 5.00 | 06 | R3 |
| 68841 LCC | 116 | 108 MATEMATICAS DISCRETAS | 10.00 | 05 | | | | | | | |
| 71772 LCC | 116 | 000 MATEMATICAS DISCRETAS | 10.00 | 05 | | | | | | | |
| 60903 TCU | 101 | 102 LENGUA EXTRANJERA II | 5.00 | 05 | | | | | | | |
| 71248 TCU | 101 | 000 LENGUA EXTRANJERA II | 5.00 | 05 | R2 | | | | | | |
| 60727 TCU | 436 | 101 ETICA Y PRACTICA PROFESIONAL | 5.00 | 05 | | | | | | | |
| 71300 TCU | 436 | 000 ETICA Y PRACTICA PROFESIONAL | 5.00 | 05 | R1 | | | | | | |
| Aprobadas: 0 Reprobadas: 4 cred: .00 puntos: 0 prom: .00 | | | | | Aprobadas: 1 Reprobadas: 1 cred: 5.00 puntos: 6 prom: 6.00 | | | | | | |
| Otoño 2010 | | | | | Primavera 2011 | | | | | | |
| 57979 LCC | 110 | 103 CALCULO DIFERENCIAL | 10.00 | 05 | | 25919 LCC | 108 | 103 ALGEBRA SUPERIOR | 10.00 | 05 | |
| 64574 LCC | 110 | 000 CALCULO DIFERENCIAL | 10.00 | 05 | R1 | 36378 LCC | 108 | 000 ALGEBRA SUPERIOR | 10.00 | 05 | R1 |
| 58158 LCC | 112 | 103 PROGRAMACION AVANZADA | 10.00 | 06 | R2 | 33127 LCC | 110 | 106 CALCULO DIFERENCIAL | 10.00 | 05 | |
| 58085 LCC | 116 | 103 MATEMATICAS DISCRETAS | 10.00 | 05 | | 35839 LCC | 110 | 000 CALCULO DIFERENCIAL | 10.00 | 05 | R2 |
| 64559 LCC | 116 | 000 MATEMATICAS DISCRETAS | 10.00 | 05 | R1 | 26299 LCC | 116 | 103 MATEMATICAS DISCRETAS | 10.00 | 05 | |
| Aprobadas: 1 Reprobadas: 2 cred: 10.00 puntos: 6 prom: 6.00 | | | | | Aprobadas: 0 Reprobadas: 4 cred: .00 puntos: 0 prom: .00 | | | | | | |
| Verano 2011 | | | | | Otoño 2011 | | | | | | |
| 31171 LCC | 116 | 101 MATEMATICAS DISCRETAS | 10.00 | 08 | R3 | 45631 LCC | 108 | 103 ALGEBRA SUPERIOR | 10.00 | 05 | |
| 31201 LCC | 200 | 101 ALGOR. Y ESTRUCTURAS DE DATOS | 10.00 | 05 | R1 | 56863 LCC | 108 | 000 ALGEBRA SUPERIOR | 10.00 | 05 | R2 |
| Aprobadas: 1 Reprobadas: 1 cred: 10.00 puntos: 8 prom: 8.00 | | | | | Aprobadas: 0 Reprobadas: 3 cred: .00 puntos: 0 prom: .00 | | | | | | |
| Primavera 2012 | | | | | Verano 2012 | | | | | | |
| 54146 LCC | 108 | 101 ALGEBRA SUPERIOR | 10.00 | 05 | | 50087 LCC | 224 | 101 INGENIERIA DE SOFTWARE | 10.00 | 05 | |
| 59437 LCC | 108 | 000 ALGEBRA SUPERIOR | 10.00 | 05 | R3 | | | | | | |
| 54149 LCC | 110 | 101 CALCULO DIFERENCIAL | 10.00 | 07 | R4 | | | | | | |
| 40132 LCC | 200 | 101 ALGOR. Y ESTRUCTURAS DE DATOS | 10.00 | 06 | R2 | | | | | | |
| 54353 LCC | 218 | 103 LOGICA MATEMATICA | 10.00 | 05 | | | | | | | |
| 56251 LCC | 218 | 000 LOGICA MATEMATICA | 10.00 | 05 | R1 | | | | | | |
| Aprobadas: 2 Reprobadas: 2 cred: 20.00 puntos: 13 prom: 6.50 | | | | | Aprobadas: 0 Reprobadas: 1 cred: .00 puntos: 0 prom: .00 | | | | | | |
| Otoño 2012 | | | | | | | | | | | |
| 78055 LCC | 202 | 101 BASES DE DATOS | 10.00 | 08 | | | | | | | |
| 83871 LCC | 218 | 103 LOGICA MATEMATICA | 10.00 | 05 | | | | | | | |
| 88196 LCC | 218 | 000 LOGICA MATEMATICA | 10.00 | 05 | R2 | | | | | | |
| 82135 LCC | 318 | 101 PROGRAMAC.CONCURRENTE Y PARALE | 10.00 | 05 | | | | | | | |
| 91837 LCC | 318 | 000 PROGRAMAC.CONCURRENTE Y PARALE | 10.00 | 05 | | | | | | | |
| Aprobadas: 1 Reprobadas: 2 cred: 10.00 puntos: 8 prom: 8.00 | | | | | | | | | | | |

Otoño 2012 Carga en progreso

Resumen de Promedios de Historia académica

| | Materias Aprobadas | Creditos Obtenidos | Puntos | Promedio | Porcentaje |
|----------------------|--------------------|--------------------|--------|----------|------------|
| Total Transferencias | 0 | .00 | 0 | .00 | |
| Total Institución | 12 | 105.00 | 83 | 6.91 | |
| Promedio aritmético | 12 | 105.00 | 83 | 6.91 | 25% |

Créditos mínimos: 420

Creditos máximos: 450

030
Cruzer
Mentóns

Matrícula: 200804680
Nombre: GUEVARA GONZALEZ EDUARDO
Fac. de Cs. Computación

No. de Seguro Social

Nivel: Tipo Alumno: Activo
200901 Periodo 201235
Fin:

ICC Ing. en Cs. de la Computación

Campus: Ciudad Universitaria

Estancia:

| cred. cal. rec. | | | | cred. cal. rec. | | | | | | | | |
|--|-----|-----|--------------------------------------|--|----|--------------|-----|-----|-------------------------------|-------|----|----|
| Otoño 2008 | | | | Primavera 2009 | | | | | | | | |
| 28275 LCC | 100 | 106 | INT. DISCIPLINA COMPUTACIONAL | 10.00 | 07 | 56514 LCC | 102 | 104 | MATEMATICAS ELEMENTALES | 10.00 | 07 | R1 |
| 28149 LCC | 102 | 106 | MATEMATICAS ELEMENTALES | 10.00 | 05 | 56176 LCC | 104 | 102 | PROGRAMACION | 10.00 | 05 | |
| 35708 LCC | 102 | 000 | MATEMATICAS ELEMENTALES | 10.00 | 05 | 66245 LCC | 104 | 000 | PROGRAMACION | 10.00 | 05 | R1 |
| 27944 LCC | 104 | 106 | PROGRAMACION | 10.00 | 05 | 56744 TCU | 101 | 112 | LENGUA EXTRANJERA II | 5.00 | 05 | |
| 35670 LCC | 104 | 000 | PROGRAMACION | 10.00 | 05 | 65751 TCU | 101 | 000 | LENGUA EXTRANJERA II | 5.00 | 05 | |
| 28900 TCU | 100 | 106 | LENGUA EXTRANJERA I | 5.00 | 07 | 56740 TCU | 234 | 104 | CULTURA Y ETICA UNIVERSITARIA | 5.00 | 07 | |
| Aprobadas: 2 Reprobadas: 2 cred: 15.00 puntos: 14 prom: 7.00 | | | | Aprobadas: 2 Reprobadas: 2 cred: 15.00 puntos: 14 prom: 7.00 | | | | | | | | |
| Verano 2009 | | | | Otoño 2009 | | | | | | | | |
| 73824 LCC | 104 | 104 | PROGRAMACION | 10.00 | 07 | R2 44013 LCC | 106 | 106 | ENSAMBLADOR | 10.00 | 07 | |
| 75111 TCU | 101 | 105 | LENGUA EXTRANJERA II | 5.00 | 05 | R1 43976 LCC | 110 | 104 | CALCULO DIFERENCIAL | 10.00 | 05 | |
| 73876 TCU | 436 | 105 | ETICA Y PRACTICA PROFESIONAL | 5.00 | 05 | 52681 LCC | 110 | 000 | CALCULO DIFERENCIAL | 10.00 | 05 | |
| Aprobadas: 1 Reprobadas: 2 cred: 10.00 puntos: 7 prom: 7.00 | | | | Aprobadas: 1 Reprobadas: 2 cred: 10.00 puntos: 7 prom: 7.00 | | | | | | | | |
| Primavera 2010 | | | | Verano 2010 | | | | | | | | |
| 60613 LCC | 112 | 105 | PROGRAMACION AVANZADA | 10.00 | 05 | 78055 LCC | 108 | 101 | ALGEBRA SUPERIOR | 10.00 | 05 | |
| 71743 LCC | 112 | 000 | PROGRAMACION AVANZADA | 10.00 | 05 | R1 77917 TCU | 101 | 101 | LENGUA EXTRANJERA II | 5.00 | 06 | R3 |
| 68841 LCC | 116 | 108 | MATEMATICAS DISCRETAS | 10.00 | 05 | | | | | | | |
| 71772 LCC | 116 | 000 | MATEMATICAS DISCRETAS | 10.00 | 05 | | | | | | | |
| 60903 TCU | 101 | 102 | LENGUA EXTRANJERA II | 5.00 | 05 | | | | | | | |
| 71248 TCU | 101 | 000 | LENGUA EXTRANJERA II | 5.00 | 05 | R2 | | | | | | |
| 60727 TCU | 436 | 101 | ETICA Y PRACTICA PROFESIONAL | 5.00 | 05 | | | | | | | |
| 71300 TCU | 436 | 000 | ETICA Y PRACTICA PROFESIONAL | 5.00 | 05 | R1 | | | | | | |
| Aprobadas: 0 Reprobadas: 4 cred: .00 puntos: 0 prom: .00 | | | | Aprobadas: 1 Reprobadas: 1 cred: 5.00 puntos: 6 prom: 6.00 | | | | | | | | |
| Otoño 2010 | | | | Primavera 2011 | | | | | | | | |
| 57979 LCC | 110 | 103 | CALCULO DIFERENCIAL | 10.00 | 05 | 25919 LCC | 108 | 103 | ALGEBRA SUPERIOR | 10.00 | 05 | |
| 64574 LCC | 110 | 000 | CALCULO DIFERENCIAL | 10.00 | 05 | R1 36378 LCC | 108 | 000 | ALGEBRA SUPERIOR | 10.00 | 05 | R1 |
| 58158 LCC | 112 | 103 | PROGRAMACION AVANZADA | 10.00 | 06 | R2 33127 LCC | 110 | 106 | CALCULO DIFERENCIAL | 10.00 | 05 | |
| 58085 LCC | 116 | 103 | MATEMATICAS DISCRETAS | 10.00 | 05 | 35839 LCC | 110 | 000 | CALCULO DIFERENCIAL | 10.00 | 05 | R2 |
| 64559 LCC | 116 | 000 | MATEMATICAS DISCRETAS | 10.00 | 05 | R1 26299 LCC | 116 | 103 | MATEMATICAS DISCRETAS | 10.00 | 05 | |
| Aprobadas: 1 Reprobadas: 2 cred: 10.00 puntos: 6 prom: 6.00 | | | | Aprobadas: 0 Reprobadas: 4 cred: .00 puntos: 0 prom: .00 | | | | | | | | |
| Verano 2011 | | | | Otoño 2011 | | | | | | | | |
| 31171 LCC | 116 | 101 | MATEMATICAS DISCRETAS | 10.00 | 08 | R3 45631 LCC | 108 | 103 | ALGEBRA SUPERIOR | 10.00 | 05 | |
| 31201 LCC | 200 | 101 | ALGOR. Y ESTRUCTURAS DE DATOS | 10.00 | 05 | R1 56863 LCC | 108 | 000 | ALGEBRA SUPERIOR | 10.00 | 05 | R2 |
| Aprobadas: 1 Reprobadas: 1 cred: 10.00 puntos: 8 prom: 8.00 | | | | Aprobadas: 0 Reprobadas: 3 cred: .00 puntos: 0 prom: .00 | | | | | | | | |
| Primavera 2012 | | | | Verano 2012 | | | | | | | | |
| 54146 LCC | 108 | 101 | ALGEBRA SUPERIOR | 10.00 | 05 | 50087 LCC | 224 | 101 | INGENIERIA DE SOFTWARE | 10.00 | 05 | |
| 59437 LCC | 108 | 000 | ALGEBRA SUPERIOR | 10.00 | 05 | R3 | | | | | | |
| 54149 LCC | 110 | 101 | CALCULO DIFERENCIAL | 10.00 | 07 | R4 | | | | | | |
| 40132 LCC | 200 | 101 | ALGOR. Y ESTRUCTURAS DE DATOS | 10.00 | 06 | R2 | | | | | | |
| 54353 LCC | 218 | 103 | LOGICA MATEMATICA | 10.00 | 05 | | | | | | | |
| 56251 LCC | 218 | 000 | LOGICA MATEMATICA | 10.00 | 05 | R1 | | | | | | |
| Aprobadas: 2 Reprobadas: 2 cred: 20.00 puntos: 13 prom: 6.50 | | | | Aprobadas: 0 Reprobadas: 1 cred: .00 puntos: 0 prom: .00 | | | | | | | | |
| Otoño 2012 Carga en progreso | | | | Resumen de Promedios de Historia académica | | | | | | | | |
| 78055 LCC | 202 | 101 | BASES DE DATOS | 10.00 | | | | | | | | |
| 82135 LCC | 318 | 101 | PROGRAMACION CONCURRENTES Y PARALELA | 10.00 | | | | | | | | |
| 83871 LCC | 218 | 103 | LOGICA MATEMATICA | 10.00 | | | | | | | | |

Que pose materias

| | Materias Aprobadas | Creditos Obtenidos | Puntos | Promedio | Porcentaje |
|-----------------------|--------------------|-----------------------|--------|----------|------------|
| Total | 0 | .00 | 0 | .00 | |
| Total Institución | 11 | 95.00 | 75 | 6.81 | |
| Promedio aritmético | 11 | 95.00 | 75 | 6.81 | 23% |
| Creditos mínimos: 420 | | Creditos máximos: 450 | | | |

Caso Especial → Pasar todas las 3 materias
axpec_16@hotmail.com ambas de 8

[Signature]

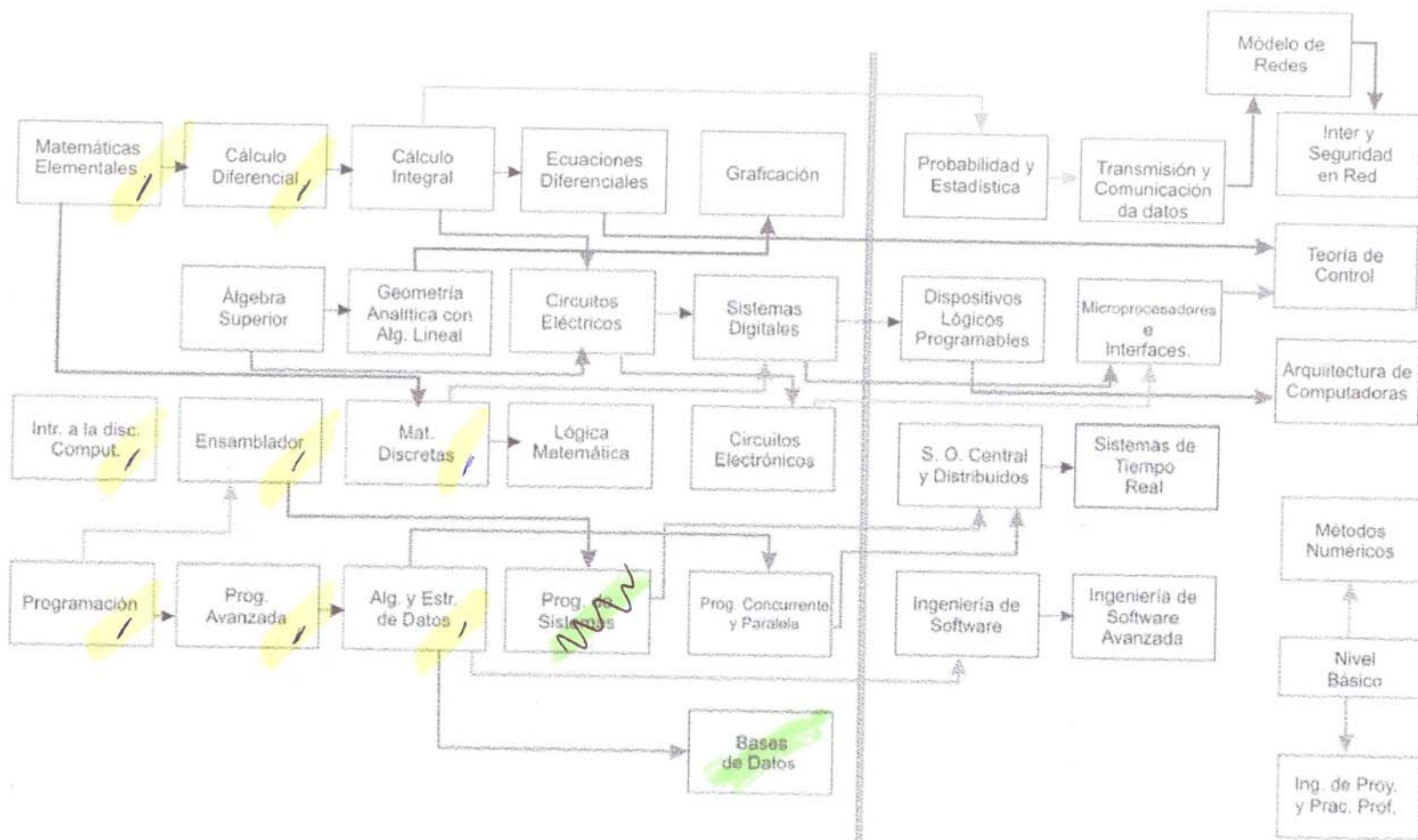

MAPA CURRICULAR
INGENIERIA EN CIENCIAS DE LA COMPUTACIÓN
(420 CRÉDITOS)
PLAN 2005

Nivel Formativo,
Materias Obligatorias
(145 créditos)

MATERIA OPTATIVAS
COMPLEMENTARIAS
(50 CRÉDITOS)

Nivel Básico

Nivel Formativo
MATERIAS OBLIGATORIAS

Nivel Formativo
MATERIAS OPTATIVAS

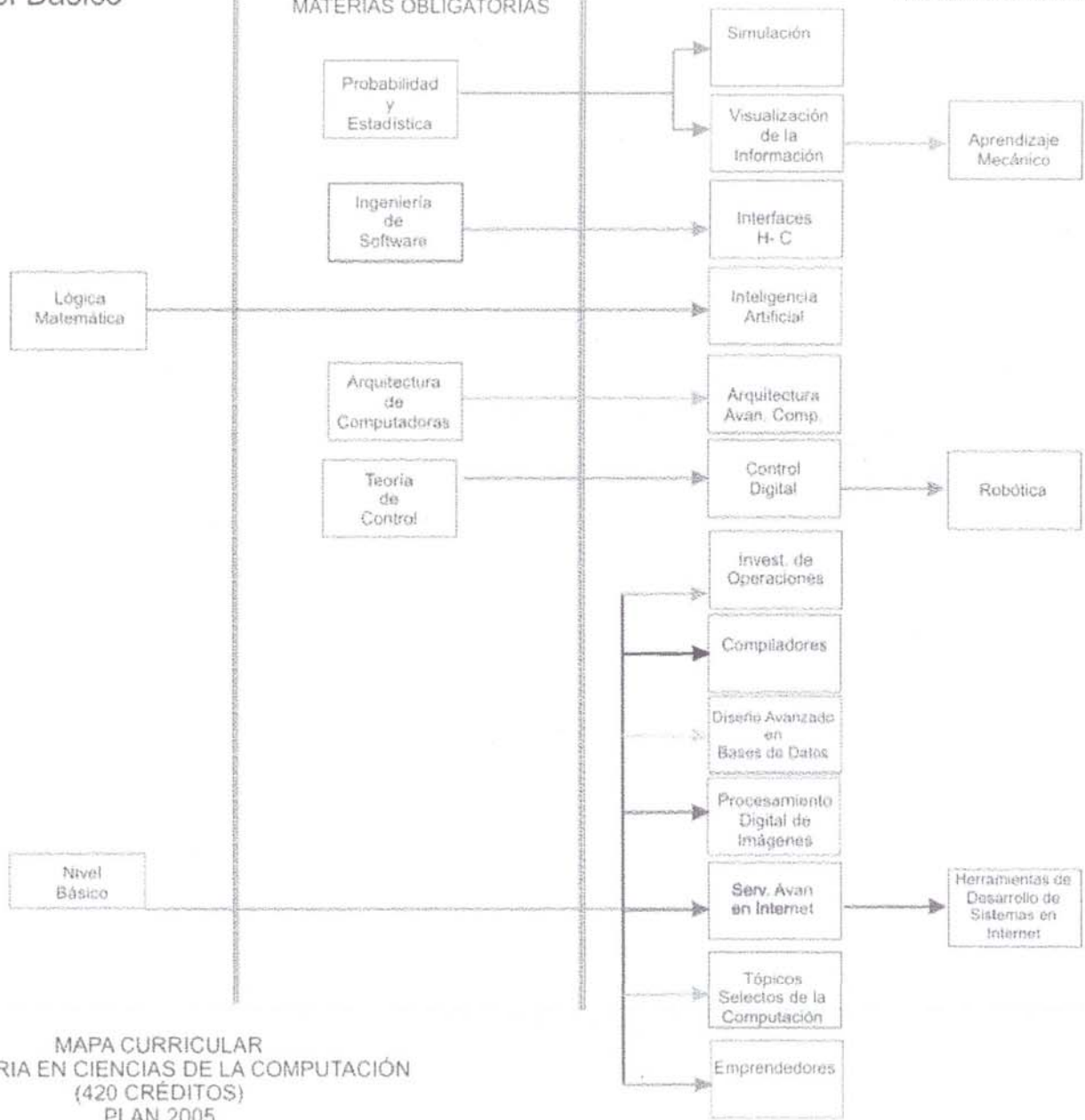

MAPA CURRICULAR
INGENIERIA EN CIENCIAS DE LA COMPUTACIÓN
(420 CRÉDITOS)
PLAN 2005

cheod_hades@hotmail.com

Rezagado
Prog Systems

Content-type: text/html; charset=UTF-8 Set-Cookie: SESSID=TjNCVTRiOTE2MjI5NTQ=;

06-ENE-13

22:00

BENEMÉRITA UNIVERSIDAD AUTÓNOMA DE PUEBLA
DIRECCIÓN DE ADMINISTRACIÓN ESCOLAR

Página 1 de 1

P7.1.2B

Matrícula: 200832372
Nombre: FLORES MENDOZA ELICEO EMMANUEL
Fac. de Cs. Computación

Historial Académico
No. de Seguro Social

Nivel: Tipo Alumno: 200901
Licenciatura Activo: Periodo 201325
Fin:

ICC Ing. en Cs. de la Computación

Campus: Ciudad Universitaria

Estancia:

| | | | | cred. | cal. | rec. | | | | | cred. | cal. | rec. | | | |
|----------------|---------------|-------------|------------|----------------|------|------|-------|-------|--------------|---------------|-------------|------------|------------|----|--|--|
| Otoño 2008 | | | | Primavera 2009 | | | | | | | | | | | | |
| 28278 | LCC | 100 | 110 | 10.00 | 07 | | 56176 | LCC | 104 | 102 | 10.00 | 05 | | | | |
| 28178 | LCC | 102 | 110 | 10.00 | 06 | | 66245 | LCC | 104 | 000 | 10.00 | 05 | R1 | | | |
| 28000 | LCC | 104 | 110 | 10.00 | 05 | | 56418 | LCC | 110 | 102 | 10.00 | 05 | | | | |
| 35670 | LCC | 104 | 000 | 10.00 | 05 | | 66290 | LCC | 110 | 000 | 10.00 | 05 | | | | |
| 28918 | TCU | 100 | 110 | 5.00 | 05 | | 55937 | LCC | 116 | 110 | 10.00 | 08 | | | | |
| 35169 | TCU | 100 | 000 | 5.00 | 05 | | | | | | | | | | | |
| Aprobadas: 2 | Reprobadas: 2 | cred: 20.00 | puntos: 13 | prom: 6.50 | | | | | Aprobadas: 1 | Reprobadas: 2 | cred: 10.00 | puntos: 8 | prom: 8.00 | | | |
| Verano 2009 | | | | Otoño 2009 | | | | | | | | | | | | |
| 73824 | LCC | 104 | 104 | 10.00 | 10 | R2 | 44013 | LCC | 106 | 106 | 10.00 | 05 | | | | |
| 75113 | TCU | 100 | 102 | 5.00 | 08 | R1 | 52644 | LCC | 106 | 000 | 10.00 | 05 | | | | |
| | | | | | | | | 45012 | LCC | 108 | 107 | 10.00 | 05 | | | |
| | | | | | | | | 52667 | LCC | 108 | 000 | 10.00 | 05 | | | |
| | | | | | | | | 43934 | LCC | 218 | 107 | 10.00 | 05 | | | |
| | | | | | | | | 52658 | LCC | 218 | 000 | 10.00 | 05 | | | |
| Aprobadas: 2 | Reprobadas: 0 | cred: 15.00 | puntos: 18 | prom: 9.00 | | | | | Aprobadas: 0 | Reprobadas: 3 | cred: .00 | puntos: 0 | prom: .00 | | | |
| Primavera 2010 | | | | Verano 2010 | | | | | | | | | | | | |
| 60655 | LCC | 106 | 105 | 10.00 | 05 | | 78055 | LCC | 108 | 101 | 10.00 | 06 | R2 | | | |
| 71750 | LCC | 106 | 000 | 10.00 | 05 | R1 | 78062 | LCC | 110 | 101 | 10.00 | 06 | R2 | | | |
| 60717 | LCC | 108 | 102 | 10.00 | 05 | | 77917 | TCU | 101 | 101 | 5.00 | 05 | | | | |
| 71773 | LCC | 108 | 000 | 10.00 | 05 | R1 | | | | | | | | | | |
| 60918 | LCC | 110 | 106 | 10.00 | 05 | | | | | | | | | | | |
| 71787 | LCC | 110 | 000 | 10.00 | 05 | R1 | | | | | | | | | | |
| 60634 | LCC | 112 | 104 | 10.00 | 10 | | | | | | | | | | | |
| 60626 | LCC | 218 | 104 | 10.00 | 05 | | | | | | | | | | | |
| 71764 | LCC | 218 | 000 | 10.00 | 05 | R1 | | | | | | | | | | |
| Aprobadas: 1 | Reprobadas: 4 | cred: 10.00 | puntos: 10 | prom: 10.00 | | | | | Aprobadas: 2 | Reprobadas: 1 | cred: 20.00 | puntos: 12 | prom: 6.00 | | | |
| Otoño 2010 | | | | Primavera 2011 | | | | | | | | | | | | |
| 58150 | LCC | 106 | 102 | 10.00 | 05 | | 26290 | LCC | 106 | 101 | 10.00 | 05 | | | | |
| 64537 | LCC | 106 | 000 | 10.00 | 05 | R2 | 34861 | LCC | 106 | 000 | 10.00 | 05 | R3 | | | |
| 57841 | LCC | 114 | 103 | 10.00 | 05 | | 26518 | LCC | 208 | 104 | 10.00 | 05 | | | | |
| 64566 | LCC | 114 | 000 | 10.00 | 05 | | 35093 | LCC | 208 | 000 | 10.00 | 05 | R1 | | | |
| 57988 | LCC | 208 | 104 | 10.00 | 05 | | 29219 | TCU | 101 | 101 | 5.00 | 05 | | | | |
| 64561 | LCC | 208 | 000 | 10.00 | 05 | | 36552 | TCU | 101 | 000 | 5.00 | 05 | R2 | | | |
| 57963 | LCC | 218 | 103 | 10.00 | 05 | | 29356 | TCU | 234 | 101 | 5.00 | 07 | R1 | | | |
| 64551 | LCC | 218 | 000 | 10.00 | 05 | R2 | | | | | | | | | | |
| 58251 | TCU | 101 | 101 | 5.00 | 05 | | | | | | | | | | | |
| 64036 | TCU | 101 | 000 | 5.00 | 05 | R1 | | | | | | | | | | |
| 56622 | TCU | 234 | 101 | 5.00 | 05 | | | | | | | | | | | |
| 64161 | TCU | 234 | 000 | 5.00 | 05 | | | | | | | | | | | |
| Aprobadas: 0 | Reprobadas: 6 | cred: .00 | puntos: 0 | prom: .00 | | | | | Aprobadas: 1 | Reprobadas: 3 | cred: 5.00 | puntos: 7 | prom: 7.00 | | | |
| Verano 2011 | | | | Otoño 2011 | | | | | | | | | | | | |
| 31080 | LCC | 106 | 101 | 10.00 | 05 | R4 | 45510 | LCC | 106 | 101 | 10.00 | 05 | | | | |
| | | | | | | | | 57629 | LCC | 106 | 000 | 10.00 | 05 | R5 | | |
| | | | | | | | | 45637 | LCC | 114 | 102 | 10.00 | 05 | | | |
| | | | | | | | | 57645 | LCC | 114 | 000 | 10.00 | 05 | R1 | | |
| | | | | | | | | 45622 | LCC | 218 | 102 | 10.00 | 05 | | | |
| | | | | | | | | 59776 | LCC | 218 | 000 | 10.00 | 05 | R3 | | |
| Aprobadas: 0 | Reprobadas: 1 | cred: .00 | puntos: 0 | prom: .00 | | | | | Aprobadas: 0 | Reprobadas: 3 | cred: .00 | puntos: 0 | prom: .00 | | | |
| Primavera 2012 | | | | Verano 2012 | | | | | | | | | | | | |
| 40114 | LCC | 114 | 101 | 10.00 | 07 | R2 | 56572 | LCC | 218 | 102 | 10.00 | 08 | R4 | | | |
| 40132 | LCC | 200 | 101 | 10.00 | 05 | | 50080 | LIC | 206 | 102 | 10.00 | 05 | | | | |
| 56249 | LCC | 200 | 000 | 10.00 | 05 | | | | | | | | | | | |
| 40210 | LCC | 208 | 102 | 10.00 | 05 | | | | | | | | | | | |
| 56250 | LCC | 208 | 000 | 10.00 | 05 | R2 | | | | | | | | | | |
| Aprobadas: 1 | Reprobadas: 2 | cred: 10.00 | puntos: 7 | prom: 7.00 | | | | | Aprobadas: 1 | Reprobadas: 1 | cred: 10.00 | puntos: 8 | prom: 8.00 | | | |
| Otoño 2012 | | | | | | | | | | | | | | | | |
| 83846 | LCC | 214 | 103 | 10.00 | 05 | | | | | | | | | | | |
| 90299 | LCC | 214 | 000 | 10.00 | 05 | | | | | | | | | | | |
| 80368 | LIC | 206 | 102 | 10.00 | 05 | | | | | | | | | | | |
| 88197 | LIC | 206 | 000 | 10.00 | 05 | R1 | | | | | | | | | | |
| 70228 | LIC | 300 | 101 | 10.00 | 05 | | | | | | | | | | | |
| 88201 | LIC | 300 | 000 | 10.00 | 05 | | | | | | | | | | | |
| Aprobadas: 0 | Reprobadas: 3 | cred: .00 | puntos: 0 | prom: .00 | | | | | | | | | | | | |

Primavera 2013 Carga en progreso

| | | | | | |
|-------|-----|-----|-----|-------|--|
| 10345 | LCC | 214 | 101 | 10.00 | |
| 10433 | TCU | 436 | 101 | 5.00 | |
| 21561 | LIC | 300 | 102 | 10.00 | |

Resumen de Promedios de Historia académica

| | Materias Aprobadas | Creditos Obtenidos | Puntos | Promedio | Porcentaje |
|-----------------------|--------------------|-----------------------|--------|----------|------------|
| Total Transferencias | 0 | .00 | 0 | .00 | |
| Total Institución | 11 | 100.00 | 83 | 7.54 | |
| Promedio aritmético | 11 | 100.00 | 83 | 7.54 | 24% |
| Creditos mínimos: 420 | | Creditos máximos: 450 | | | |

Dr. Don Villalva

Eliceo Flores M.

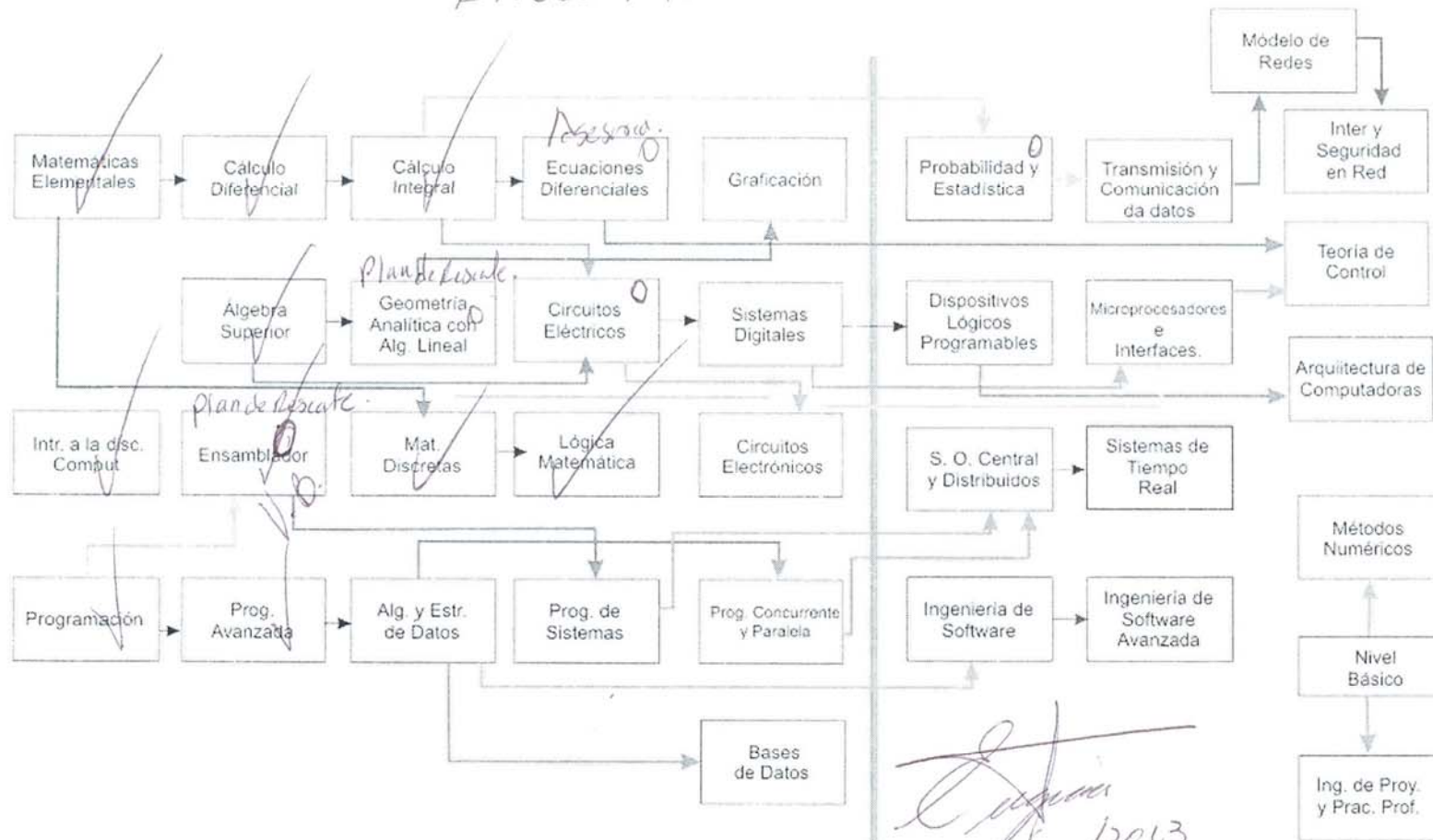

Nivel Básico (225 créditos)



MAPA CURRICULAR
INGENIERIA EN CIENCIAS DE LA COMPUTACIÓN
(420 CRÉDITOS)
PLAN 2005

[Handwritten signature]
7/ Enero/2013
Eugenio F. V.

Nivel Formativo,
Materias Obligatorias
(145 créditos)

MATERIA OPTATIVAS
COMPLEMENTARIAS
(50 CRÉDITOS)

Nivel Básico

Nivel Formativo
MATERIAS OBLIGATORIAS

Nivel Formativo
MATERIAS OPTATIVAS

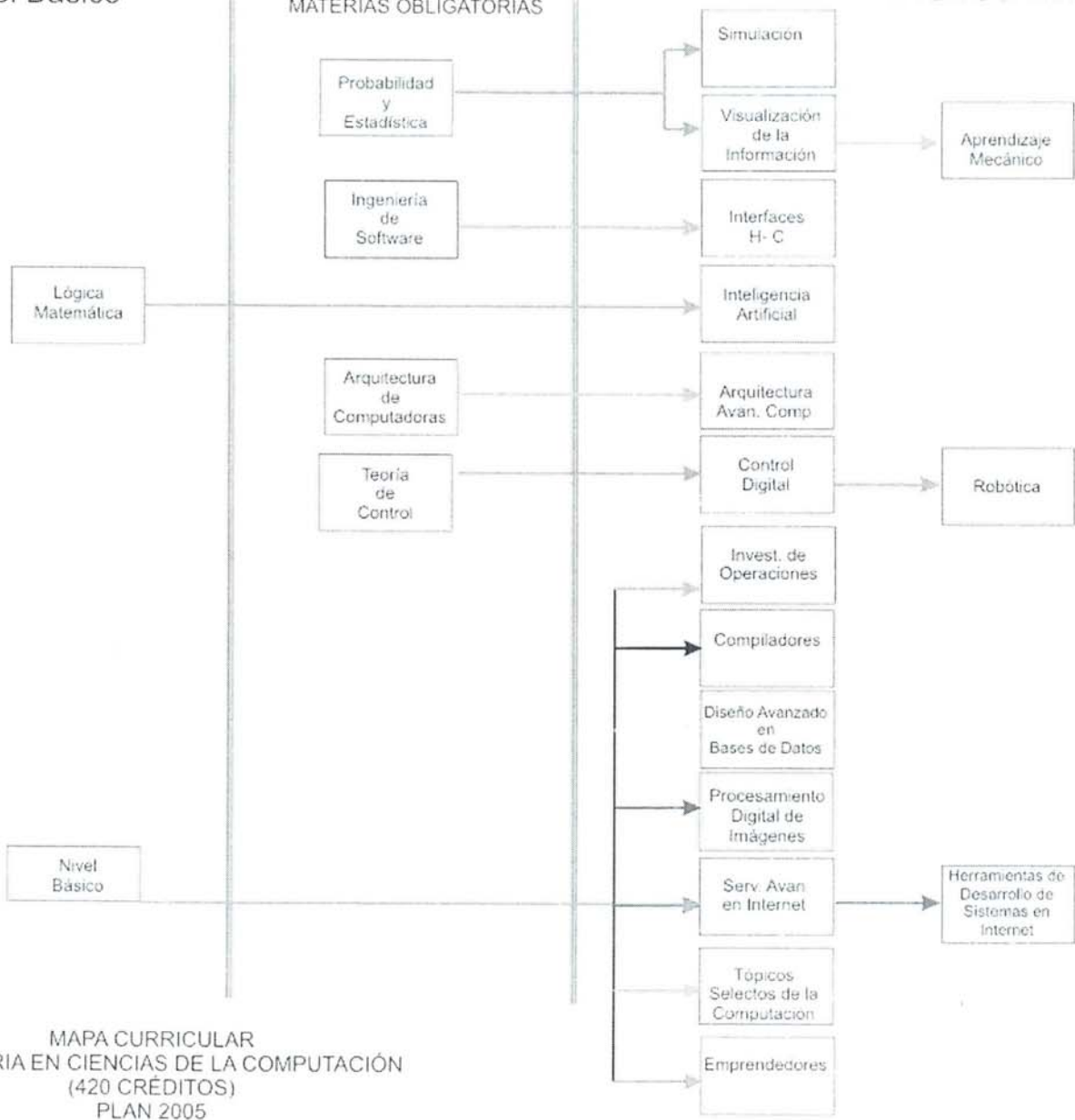

MAPA CURRICULAR
INGENIERIA EN CIENCIAS DE LA COMPUTACIÓN
(420 CRÉDITOS)
PLAN 2005

Cruces
cheer

Content-type: text/html; charset=UTF-8 Set-Cookie: SESSID=QkIXV09OOTE2MjIzMDY=;

10-DIC-12 13:31

BENEMÉRITA UNIVERSIDAD AUTÓNOMA DE PUEBLA
DIRECCIÓN DE ADMINISTRACIÓN ESCOLAR
Historial Académico

Pag: 1 de 1

P7.1.28

Matrícula: 200831724
Nombre: AGUILAR CASAS ROGELIO
Fac. de Cs. Computación

No. de Seguro Social

Periodo Inicio: 200901
Nivel: Tipo Alumno: Activo

Periodo Fin: 201235
Licenciatura Créditos

ICC Ing. en Cs. de la Computación

Campus: Ciudad Universitaria

Estancia:

| | | | | | cred. | cal. | rec. | | | | | | cred. | cal. | rec. | | | | | | | |
|------------------------|-----|-----|-----|---------------------------------|----------------|------|------|---------------|-----|------------------------|-----|-----------------------------------|---------------------|------|-----------------------------------|--|--|----------------------------------|----|--|--|--|
| Otoño 2008 | | | | | Primavera 2009 | | | | | | | | | | | | | | | | | |
| 28275 | LCC | 100 | 106 | INT. DISCIPLINA COMPUTACIONAL | 10.00 | 09 | | 56242 | LCC | 106 | 109 | ENSAMBLADOR | 10.00 | 05 | | | | | | | | |
| 28149 | LCC | 102 | 106 | MATEMATICAS ELEMENTALES | 10.00 | 07 | | 66253 | LCC | 106 | 000 | ENSAMBLADOR | 10.00 | 05 | | | | | | | | |
| 27944 | LCC | 104 | 106 | PROGRAMACION | 10.00 | 09 | | 56507 | LCC | 108 | 105 | ALGEBRA SUPERIOR | 10.00 | 05 | | | | | | | | |
| 28900 | TCU | 100 | 106 | LENGUA EXTRANJERA I | 5.00 | 07 | | 66276 | LCC | 108 | 000 | ALGEBRA SUPERIOR | 10.00 | 05 | | | | | | | | |
| | | | | | | | | 56388 | LCC | 110 | 101 | CALCULO DIFERENCIAL | 10.00 | 05 | | | | | | | | |
| | | | | | | | | 66290 | LCC | 110 | 000 | CALCULO DIFERENCIAL | 10.00 | 05 | | | | | | | | |
| | | | | | | | | 56211 | LCC | 112 | 110 | PROGRAMACION AVANZADA | 10.00 | 06 | | | | | | | | |
| Aprobadas: 4 | | | | | Aprobadas: 1 | | | | | Reprobadas: 3 | | | | | cred: 10.00 puntos: 6 prom: 6.00 | | | | | | | |
| Reprobadas: 0 | | | | | Reprobadas: 0 | | | | | cred: 10.00 puntos: 8 | | | | | prom: 8.00 | | | | | | | |
| cred: 35.00 puntos: 32 | | | | | prom: 8.00 | | | | | | | | | | | | | | | | | |
| Verano 2009 | | | | | Otoño 2009 | | | | | | | | | | | | | | | | | |
| 73847 | LCC | 106 | 103 | ENSAMBLADOR | 10.00 | 08 | R1 | 43974 | LCC | 108 | 103 | ALGEBRA SUPERIOR | 10.00 | 05 | | | | | | | | |
| | | | | | | | | 52667 | LCC | 108 | 000 | ALGEBRA SUPERIOR | 10.00 | 05 | | | | | R1 | | | |
| | | | | | | | | 43980 | LCC | 110 | 105 | CALCULO DIFERENCIAL | 10.00 | 05 | | | | | | | | |
| | | | | | | | | 52681 | LCC | 110 | 000 | CALCULO DIFERENCIAL | 10.00 | 05 | | | | | R1 | | | |
| | | | | | | | | 43906 | LCC | 200 | 102 | ALGOR. Y ESTRUCTURAS DE DATOS | 10.00 | 06 | | | | | | | | |
| | | | | | | | | 44012 | LCC | 210 | 101 | PROGRAMACION DE SISTEMAS | 10.00 | 05 | | | | | | | | |
| | | | | | | | | 52641 | LCC | 210 | 000 | PROGRAMACION DE SISTEMAS | 10.00 | 05 | | | | | | | | |
| Aprobadas: 1 | | | | | Aprobadas: 1 | | | | | Reprobadas: 3 | | | | | cred: 10.00 puntos: 6 prom: 6.00 | | | | | | | |
| Reprobadas: 0 | | | | | Reprobadas: 0 | | | | | cred: 10.00 puntos: 7 | | | | | prom: 7.00 | | | | | | | |
| cred: 10.00 puntos: 8 | | | | | prom: 8.00 | | | | | | | | | | | | | | | | | |
| Primavera 2010 | | | | | Verano 2010 | | | | | | | | | | | | | | | | | |
| 60717 | LCC | 108 | 102 | ALGEBRA SUPERIOR | 10.00 | 05 | | 78062 | LCC | 110 | 101 | CALCULO DIFERENCIAL | 10.00 | 05 | | | | | R2 | | | |
| 71773 | LCC | 108 | 000 | ALGEBRA SUPERIOR | 10.00 | 05 | R2 | 78104 | LCC | 318 | 102 | PROGRAMAC. CONCURRENTE Y PARALE | 10.00 | 07 | | | | | | | | |
| 60427 | LCC | 202 | 103 | BASES DE DATOS | 10.00 | 08 | | 77925 | TCU | 234 | 101 | CULTURA Y ETICA UNIVERSITARIA | 5.00 | 05 | | | | | | | | |
| 60633 | LCC | 210 | 101 | PROGRAMACION DE SISTEMAS | 10.00 | 08 | R1 | Aprobadas: 1 | | | | | Reprobadas: 2 | | | | | cred: 10.00 puntos: 7 prom: 7.00 | | | | |
| Aprobadas: 2 | | | | | Aprobadas: 1 | | | | | Reprobadas: 2 | | | | | cred: 10.00 puntos: 7 prom: 7.00 | | | | | | | |
| Reprobadas: 1 | | | | | Reprobadas: 2 | | | | | cred: 10.00 puntos: 7 | | | | | prom: 7.00 | | | | | | | |
| cred: 20.00 puntos: 16 | | | | | prom: 8.00 | | | | | | | | | | | | | | | | | |
| Otoño 2010 | | | | | Primavera 2011 | | | | | | | | | | | | | | | | | |
| 57979 | LCC | 110 | 103 | CALCULO DIFERENCIAL | 10.00 | 05 | | 26296 | LCC | 108 | 104 | ALGEBRA SUPERIOR | 10.00 | 05 | | | | | | | | |
| 64574 | LCC | 110 | 000 | CALCULO DIFERENCIAL | 10.00 | 05 | R3 | 36378 | LCC | 108 | 000 | ALGEBRA SUPERIOR | 10.00 | 05 | | | | | R3 | | | |
| 58085 | LCC | 116 | 103 | MATEMATICAS DISCRETAS | 10.00 | 05 | | 26339 | LCC | 110 | 103 | CALCULO DIFERENCIAL | 10.00 | 06 | | | | | R4 | | | |
| 64559 | LCC | 116 | 000 | MATEMATICAS DISCRETAS | 10.00 | 05 | | 26286 | LCC | 116 | 102 | MATEMATICAS DISCRETAS | 10.00 | 05 | | | | | | | | |
| 57967 | LCC | 224 | 102 | INGENIERIA DE SOFTWARE | 10.00 | 07 | | 34868 | LCC | 116 | 000 | MATEMATICAS DISCRETAS | 10.00 | 05 | | | | | R1 | | | |
| | | | | | | | | 26605 | LCC | 226 | 101 | SISTEM. OPERAT. CENTRAL. DISTRIBU | 10.00 | 08 | | | | | | | | |
| | | | | | | | | 29356 | TCU | 234 | 101 | CULTURA Y ETICA UNIVERSITARIA | 5.00 | 07 | | | | | R1 | | | |
| Aprobadas: 1 | | | | | Aprobadas: 3 | | | | | Reprobadas: 2 | | | | | cred: 25.00 puntos: 21 prom: 7.00 | | | | | | | |
| Reprobadas: 2 | | | | | Reprobadas: 2 | | | | | cred: 25.00 puntos: 21 | | | | | prom: 7.00 | | | | | | | |
| cred: 10.00 puntos: 7 | | | | | prom: 7.00 | | | | | | | | | | | | | | | | | |
| Verano 2011 | | | | | Otoño 2011 | | | | | | | | | | | | | | | | | |
| 31125 | LCC | 116 | 102 | MATEMATICAS DISCRETAS | 10.00 | 05 | R2 | 45631 | LCC | 108 | 103 | ALGEBRA SUPERIOR | 10.00 | 05 | | | | | | | | |
| 31087 | LCC | 591 | 101 | OPT. INTERFACES HUMANO.COMPU. | 10.00 | 09 | | 56863 | LCC | 108 | 000 | ALGEBRA SUPERIOR | 10.00 | 05 | | | | | R4 | | | |
| | | | | | | | | 45586 | LCC | 114 | 101 | CALCULO INTEGRAL | 10.00 | 05 | | | | | | | | |
| | | | | | | | | 57645 | LCC | 114 | 000 | CALCULO INTEGRAL | 10.00 | 05 | | | | | | | | |
| | | | | | | | | 42938 | LCC | 116 | 103 | MATEMATICAS DISCRETAS | 10.00 | 05 | | | | | | | | |
| | | | | | | | | 56858 | LCC | 116 | 000 | MATEMATICAS DISCRETAS | 10.00 | 05 | | | | | R3 | | | |
| | | | | | | | | 45621 | LIC | 312 | 101 | SISTEMAS DE TIEMPO REAL | 10.00 | 05 | | | | | | | | |
| | | | | | | | | 59782 | LIC | 312 | 000 | SISTEMAS DE TIEMPO REAL | 10.00 | 05 | | | | | | | | |
| | | | | | | | | 48341 | LIC | 326 | 103 | INGENIERIA DE PROY. Y PRAC. PRO | 10.00 | 05 | | | | | | | | |
| | | | | | | | | 59787 | LIC | 326 | 000 | INGENIERIA DE PROY. Y PRAC. PRO | 10.00 | 05 | | | | | | | | |
| Aprobadas: 1 | | | | | Aprobadas: 0 | | | | | Reprobadas: 5 | | | | | cred: .00 puntos: 0 prom: .00 | | | | | | | |
| Reprobadas: 1 | | | | | Reprobadas: 5 | | | | | cred: .00 puntos: 0 | | | | | prom: .00 | | | | | | | |
| cred: 10.00 puntos: 9 | | | | | prom: 9.00 | | | | | | | | | | | | | | | | | |
| Primavera 2012 | | | | | Verano 2012 | | | | | | | | | | | | | | | | | |
| 54147 | LCC | 108 | 102 | ALGEBRA SUPERIOR | 10.00 | 05 | | 50111 | LIC | 312 | 101 | SISTEMAS DE TIEMPO REAL | 10.00 | 05 | | | | | R1 | | | |
| 59437 | LCC | 108 | 000 | ALGEBRA SUPERIOR | 10.00 | 05 | R5 | Aprobadas: 0 | | | | | Reprobadas: 1 | | | | | cred: .00 puntos: 0 prom: .00 | | | | |
| 40124 | LCC | 114 | 102 | CALCULO INTEGRAL | 10.00 | 05 | | Reprobadas: 1 | | | | | cred: .00 puntos: 0 | | | | | prom: .00 | | | | |
| 57876 | LCC | 114 | 000 | CALCULO INTEGRAL | 10.00 | 05 | R1 | | | | | | | | | | | | | | | |
| 54353 | LCC | 218 | 103 | LOGICA MATEMATICA | 10.00 | 05 | | | | | | | | | | | | | | | | |
| 56251 | LCC | 218 | 000 | LOGICA MATEMATICA | 10.00 | 05 | | | | | | | | | | | | | | | | |
| 54368 | LIC | 499 | 103 | DISEÑO AVANZADO DE BASES DE DA | 10.00 | 07 | | | | | | | | | | | | | | | | |
| Aprobadas: 1 | | | | | Aprobadas: 0 | | | | | Reprobadas: 1 | | | | | cred: .00 puntos: 0 prom: .00 | | | | | | | |
| Reprobadas: 3 | | | | | Reprobadas: 1 | | | | | cred: .00 puntos: 0 | | | | | prom: .00 | | | | | | | |
| cred: 10.00 puntos: 7 | | | | | prom: 7.00 | | | | | | | | | | | | | | | | | |
| Otoño 2012 | | | | | | | | | | | | | | | | | | | | | | |
| 70252 | LIC | 312 | 103 | SISTEMAS DE TIEMPO REAL | 10.00 | 09 | R2 | | | | | | | | | | | | | | | |
| 70275 | LIC | 314 | 102 | INGENIERIA DE SOFTWARE AVANZADA | 10.00 | 08 | | | | | | | | | | | | | | | | |
| Aprobadas: 2 | | | | | Aprobadas: 0 | | | | | Reprobadas: 0 | | | | | cred: 20.00 puntos: 17 prom: 8.50 | | | | | | | |
| Reprobadas: 0 | | | | | Reprobadas: 0 | | | | | cred: 20.00 puntos: 17 | | | | | prom: 8.50 | | | | | | | |

Otoño 2012 Carga en progreso

Resumen de Promedios de Historia académica

| | Materias Aprobadas | Creditos Obtenidos | Puntos | Promedio | Porcentaje |
|----------------------|--------------------|--------------------|--------|----------|------------|
| Total Transferencias | 0 | .00 | 0 | .00 | |
| Total Institución | 18 | 170.00 | 136 | 7.55 | |
| Promedio aritmético | 18 | 170.00 | 136 | 7.55 | 40% |

Créditos mínimos: 420

Creditos máximos: 450



Content-type: text/html; charset=UTF-8 Set-Cookie: SESSID=OEHInk40OTE2MjIzMDY=;

94-02-12

16:56

BENEMÉRITA UNIVERSIDAD AUTÓNOMA DE PUEBLA
DIRECCIÓN DE ADMINISTRACIÓN ESCOLAR
Historial Académico

Pag: 1 de 1

#71,28

| | | | |
|---|-------------------------------------|----------------------------|-----------------------|
| Matricula: 200831724 | No. de Seguro Social | Nivel: Licenciatura | Créditos |
| Nombre: AGUILAR CASAS ROGELIO | | Tipo Alumno: Activo | Periodo 201235 |
| Fac. de Cs. Computación | | Fin: | |
| ICC: Ing. en Cs. de la Computación | Campus: Ciudad Universitaria | Estancia: | |

| | | cred. cal. rec. | | cred. cal. rec. | |
|--|-----|-----------------|--------------------------------|-----------------|-------|
| Otoño 2008 | | | | | |
| 28275 LCC | 100 | 106 | INT. DISCIPLINA COMPUTACIONAL | 10.00 | 09 |
| 28149 LCC | 102 | 106 | MATEMATICAS ELEMENTALES | 10.00 | 07 |
| 27944 LCC | 104 | 106 | PROGRAMACION | 10.00 | 09 |
| 28900 TCU | 100 | 106 | LENGUA EXTRANJERA I | 5.00 | 07 |
| Aprobados: 4 Reprobadas: 0 cred: 35.00 puntos: 32 prom: 8.00 | | | | | |
| Verano 2009 | | | | | |
| 23847 LCC | 106 | 103 | ENSAMBLADOR | 10.00 | 08 R1 |
| Aprobados: 1 Reprobadas: 0 cred: 10.00 puntos: 8 prom: 8.00 | | | | | |
| Primavera 2010 | | | | | |
| 60717 LCC | 108 | 102 | ALGEBRA SUPERIOR | 10.00 | 05 |
| 71723 LCC | 108 | 000 | ALGEBRA SUPERIOR | 10.00 | 05 R2 |
| 60427 LCC | 202 | 103 | BASES DE DATOS | 10.00 | 08 |
| 60623 LCC | 210 | 101 | PROGRAMACION DE SISTEMAS | 10.00 | 08 R1 |
| Aprobados: 2 Reprobadas: 1 cred: 20.00 puntos: 16 prom: 8.00 | | | | | |
| Otoño 2010 | | | | | |
| 57979 LCC | 110 | 103 | CALCULO DIFERENCIAL | 10.00 | 05 |
| 64574 LCC | 110 | 000 | CALCULO DIFERENCIAL | 10.00 | 05 R3 |
| 58985 LCC | 116 | 103 | MATEMATICAS DISCRETAS | 10.00 | 05 |
| 64559 LCC | 116 | 000 | MATEMATICAS DISCRETAS | 10.00 | 05 |
| 57967 LCC | 224 | 102 | INGENIERIA DE SOFTWARE | 10.00 | 07 |
| Aprobados: 1 Reprobadas: 2 cred: 10.00 puntos: 7 prom: 7.00 | | | | | |
| Verano 2011 | | | | | |
| 31125 LCC | 116 | 102 | MATEMATICAS DISCRETAS | 10.00 | 05 R2 |
| 31087 LCC | 591 | 101 | OPT. INTERFACES HUMANO.COMPU. | 10.00 | 09 |
| Aprobados: 1 Reprobadas: 1 cred: 10.00 puntos: 9 prom: 9.00 | | | | | |
| Primavera 2012 | | | | | |
| 54147 LCC | 108 | 102 | ALGEBRA SUPERIOR | 10.00 | 05 |
| 59437 LCC | 108 | 000 | ALGEBRA SUPERIOR | 10.00 | 05 R5 |
| 40124 LCC | 114 | 102 | CALCULO INTEGRAL | 10.00 | 05 |
| 57876 LCC | 114 | 000 | CALCULO INTEGRAL | 10.00 | 05 R1 |
| 54353 LCC | 218 | 103 | LOGICA MATEMATICA | 10.00 | 05 |
| 56251 LCC | 218 | 000 | LOGICA MATEMATICA | 10.00 | 05 |
| 54368 LIC | 499 | 103 | DISENO AVANZADO DE BASES DE DA | 10.00 | 07 |
| Aprobados: 1 Reprobadas: 3 cred: 10.00 puntos: 7 prom: 7.00 | | | | | |

Resumen de Promedios de Historia académica

| Materias Aprobadas | Creditos Obtenidos | Puntos | Promedio | Porcentaje |
|---------------------|--------------------|--------|----------|------------|
| 0 | .00 | 0 | .00 | |
| Total Transferecias | 16 | 150.00 | 119 | 7.43 |
| Total Institución | 16 | 150.00 | 119 | 7.43 |
| Promedio aritmético | | | | 36% |

Créditos mínimos: 420 Creditos máximos: 450

obligatorio pagar.

r-aguilarcasas@hotmail.com

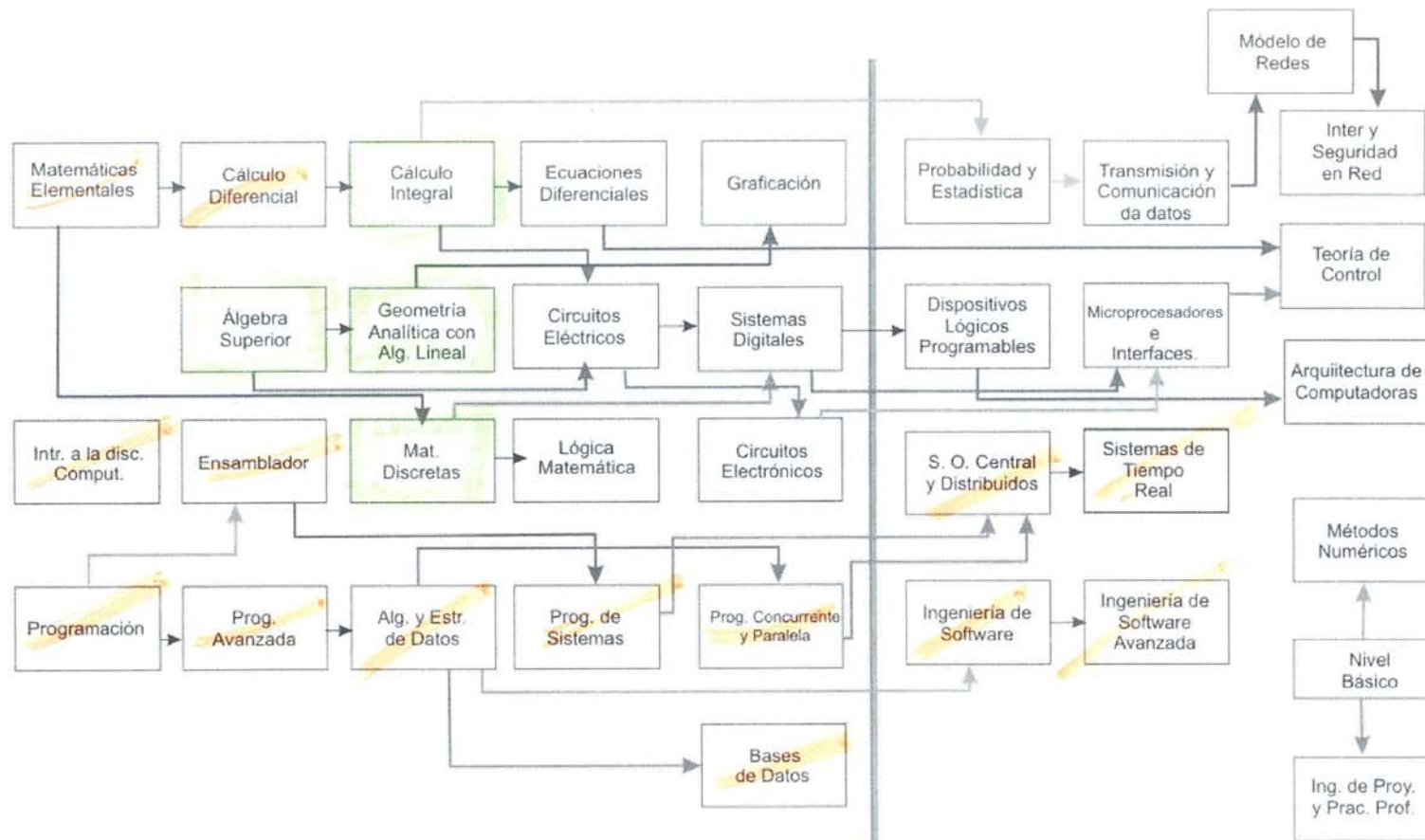

MAPA CURRICULAR
INGENIERIA EN CIENCIAS DE LA COMPUTACIÓN
(420 CRÉDITOS)
PLAN 2005

MATERIA OPTATIVAS
COMPLEMENTARIAS
(50 CRÉDITOS)

Nivel Básico

Nivel Formativo
MATERIAS OBLIGATORIAS

Nivel Formativo
MATERIAS OPTATIVAS

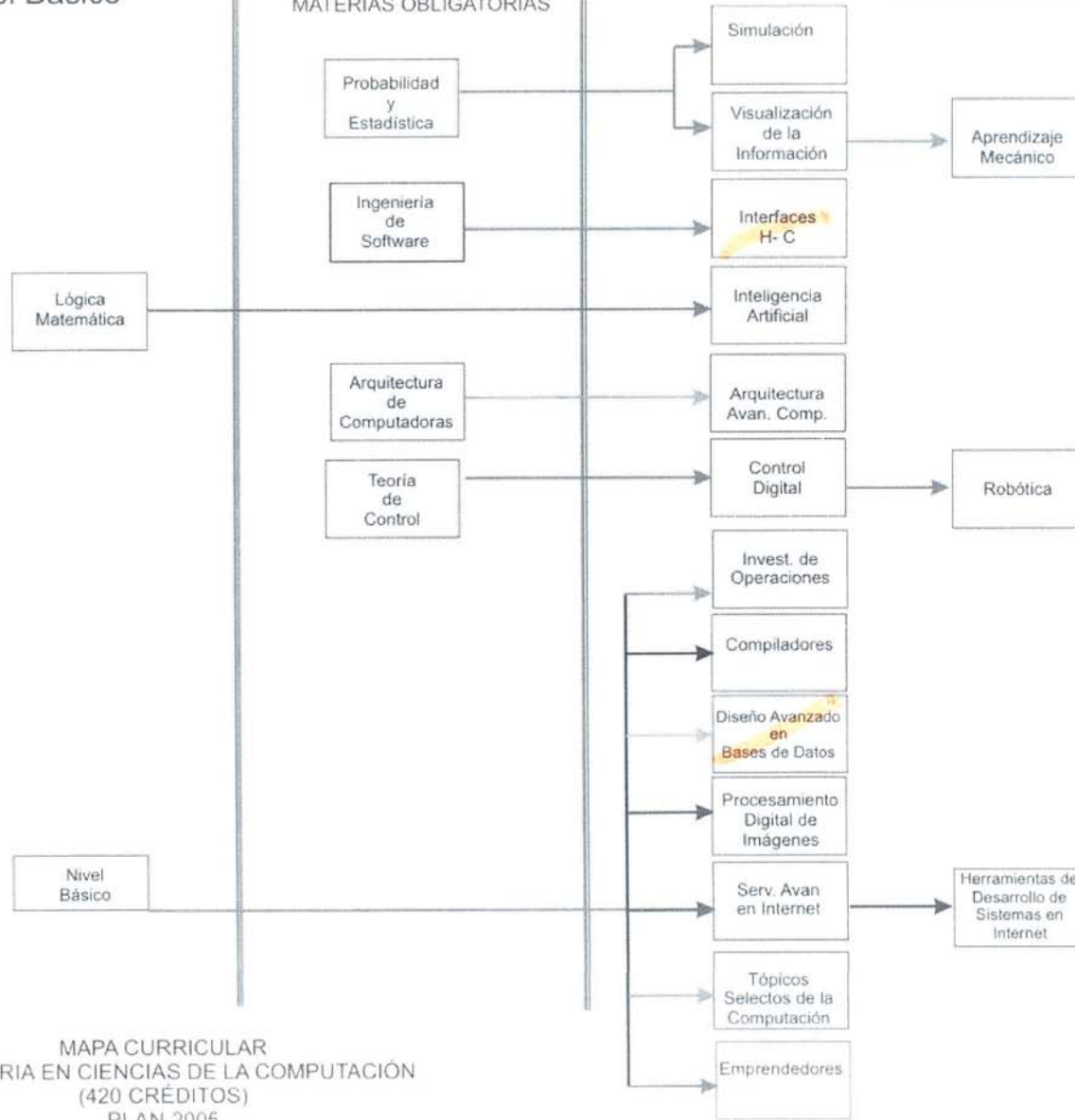

MAPA CURRICULAR
INGENIERIA EN CIENCIAS DE LA COMPUTACIÓN
(420 CRÉDITOS)
PLAN 2005

Matrícula: 200611597 **No. de Seguro Social:** 2232107684 **Nivel:** Licenciatura **Créditos:**
Nombre: ROMANO HERNÁNDEZ JOSÉ **Historial Académico:** **Tipo Alumno:** Activo **Periodo Fin:** 201101
 Fac. de Cs. Computación **Periodo Inicio:** 200701
ICC: Ing. en Cs. de la Computación **Campus:** Ciudad Universitaria **Estancia:**

OK!

ASIGNATURA

| | | cred. | cal. | rec. | | | cred. | cal. | rec. | | | | | | | | | | |
|-----------------------|---------|-------------|--------------------------------|-------|-----------------------|---------|---------|-------|--------------------------------------|------------|----|-------------|---|-------|-------|---------|----|-------|------|
| Otoño 2006 | | | | | Primavera 2007 | | | | | | | | | | | | | | |
| 50129 | CCO 103 | 107 | PROGRAMACION | 10.00 | 09 | 16570 | LCC 106 | 102 | ENSAMBLADOR | 10.00 | 09 | | | | | | | | |
| 50127 | ICC 100 | 107 | INT. A LA DISC. COMPUTACIONAL | 10.00 | 09 | 16169 | LCC 112 | 102 | PROGRAMACION AVANZADA | 10.00 | 06 | | | | | | | | |
| 50123 | MAT 113 | 107 | MATEMATICAS ELEMENTALES | 10.00 | 08 | 17118 | LCC 116 | 105 | MATEMATICAS DISCRETAS | 10.00 | 05 | | | | | | | | |
| 50131 | TCU 100 | 107 | LENGUA EXTRANJERA I | 5.00 | 07 | 28210 | LCC 116 | 000 | MATEMATICAS DISCRETAS | 10.00 | 05 | | | | | | | | |
| | | | | | | 18187 | TCU 101 | 102 | LENGUA EXTRANJERA II | 5.00 | 05 | | | | | | | | |
| | | | | | | 27997 | TCU 101 | 000 | LENGUA EXTRANJERA II | 5.00 | 05 | | | | | | | | |
| Aprobadas: | 4 | Reprobadas: | 0 | cred: | 35.00 | puntos: | 33 | prom: | 8.25 | Aprobadas: | 2 | Reprobadas: | 2 | cred: | 20.00 | puntos: | 15 | prom: | 7.50 |
| Otoño 2007 | | | | | Primavera 2008 | | | | | | | | | | | | | | |
| 40421 | LCC 108 | 103 | ALGEBRA SUPERIOR | 10.00 | 08 | 26117 | LCC 114 | 101 | CALCULO INTEGRAL | 10.00 | 05 | | | | | | | | |
| 40560 | LCC 110 | 104 | CALCULO DIFERENCIAL | 10.00 | 08 | 37431 | LCC 114 | 000 | CALCULO INTEGRAL | 10.00 | 05 | | | | | | | | |
| 39985 | LCC 200 | 102 | ALGOR. Y ESTRUCTURAS DE DATOS | 10.00 | 07 | 26105 | LCC 116 | 103 | MATEMATICAS DISCRETAS | 10.00 | 05 | | | | | | | | |
| 40554 | TCU 101 | 102 | LENGUA EXTRANJERA II | 5.00 | 05 | 37424 | LCC 116 | 000 | MATEMATICAS DISCRETAS | 10.00 | 05 | | | | | | | | |
| 46929 | TCU 101 | 000 | LENGUA EXTRANJERA II | 5.00 | 05 | 25101 | LCC 210 | 102 | PROGRAMACION DE SISTEMAS | 10.00 | 05 | | | | | | | | |
| | | | | | | 37399 | LCC 210 | 000 | PROGRAMACION DE SISTEMAS | 10.00 | 05 | | | | | | | | |
| Aprobadas: | 3 | Reprobadas: | 1 | cred: | 30.00 | puntos: | 23 | prom: | 7.66 | Aprobadas: | 0 | Reprobadas: | 3 | cred: | .00 | puntos: | 0 | prom: | .00 |
| Verano 2008 | | | | | Otoño 2008 | | | | | | | | | | | | | | |
| 51763 | LCC 210 | 101 | PROGRAMACION DE SISTEMAS | 10.00 | 08 | 28203 | LCC 114 | 105 | CALCULO INTEGRAL | 10.00 | 05 | | | | | | | | |
| 53435 | TCU 234 | 364 | CULTURA Y ETICA UNIVERSITARIA | 5.00 | 10 | 35707 | LCC 114 | 000 | CALCULO INTEGRAL | 10.00 | 05 | | | | | | | | |
| | | | | | | 28043 | LCC 116 | 102 | MATEMATICAS DISCRETAS | 10.00 | 07 | | | | | | | | |
| | | | | | | 28192 | LCC 208 | 106 | GEOM. ANAL. CON ALGEBRA LINEAL | 10.00 | 05 | | | | | | | | |
| | | | | | | 35702 | LCC 208 | 000 | GEOM. ANAL. CON ALGEBRA LINEAL | 10.00 | 05 | | | | | | | | |
| | | | | | | 28008 | LCC 318 | 103 | PROGRAMAC. CONCURRENTENTE Y PARALELO | 10.00 | 09 | | | | | | | | |
| Aprobadas: | 2 | Reprobadas: | 0 | cred: | 15.00 | puntos: | 18 | prom: | 9.00 | Aprobadas: | 2 | Reprobadas: | 2 | cred: | 20.00 | puntos: | 16 | prom: | 8.00 |
| Primavera 2009 | | | | | Verano 2009 | | | | | | | | | | | | | | |
| 56511 | LCC 114 | 104 | CALCULO INTEGRAL | 10.00 | 05 | 73867 | LCC 208 | 102 | GEOM. ANAL. CON ALGEBRA LINEAL | 10.00 | 06 | | | | | | | | |
| 56071 | LCC 202 | 103 | BASES DE DATOS | 10.00 | 09 | 73756 | LIC 206 | 102 | ECUACIONES DIFERENCIALES | 10.00 | 05 | | | | | | | | |
| 56410 | LCC 208 | 101 | GEOM. ANAL. CON ALGEBRA LINEAL | 10.00 | 05 | | | | | | | | | | | | | | |
| 55903 | LCC 218 | 103 | LOGICA MATEMATICA | 10.00 | 05 | | | | | | | | | | | | | | |
| Aprobadas: | 1 | Reprobadas: | 3 | cred: | 10.00 | puntos: | 9 | prom: | 9.00 | Aprobadas: | 1 | Reprobadas: | 1 | cred: | 10.00 | puntos: | 6 | prom: | 6.00 |
| Otoño 2009 | | | | | Primavera 2010 | | | | | | | | | | | | | | |
| 45015 | LCC 214 | 106 | CIRCUITOS ELECTRICOS | 10.00 | 05 | 60607 | LCC 114 | 104 | CALCULO INTEGRAL | 10.00 | 08 | | | | | | | | |
| 52686 | LCC 214 | 000 | CIRCUITOS ELECTRICOS | 10.00 | 05 | 60691 | LCC 218 | 107 | LOGICA MATEMATICA | 10.00 | 06 | | | | | | | | |
| 44059 | LCC 224 | 102 | INGENIERIA DE SOFTWARE | 10.00 | 07 | 60639 | LIC 208 | 105 | GRAFICACION | 10.00 | 05 | | | | | | | | |
| 44989 | LIC 206 | 104 | ECUACIONES DIFERENCIALES | 10.00 | 05 | 71760 | LIC 208 | 000 | GRAFICACION | 10.00 | 05 | | | | | | | | |
| 52647 | LIC 206 | 000 | ECUACIONES DIFERENCIALES | 10.00 | 05 | 60377 | LIC 314 | 101 | INGENIERIA DE SOFTWARE AVANZADA | 10.00 | 10 | | | | | | | | |
| 43951 | LIC 300 | 104 | PROBABILIDAD Y ESTADISTICA | 10.00 | 05 | | | | | | | | | | | | | | |
| 52692 | LIC 300 | 000 | PROBABILIDAD Y ESTADISTICA | 10.00 | 05 | | | | | | | | | | | | | | |
| Aprobadas: | 1 | Reprobadas: | 3 | cred: | 10.00 | puntos: | 7 | prom: | 7.00 | Aprobadas: | 3 | Reprobadas: | 1 | cred: | 30.00 | puntos: | 24 | prom: | 8.00 |

Otoño 2010 Carga en progreso

Resumen de Promedios de Historia académica

| | Materias Aprobadas | Creditos Obtenidos | Puntos | Promedio | Porcentaje |
|----------------------|--------------------|--------------------|--------|----------|------------|
| Total Transferencias | 0 | .00 | 0 | .00 | |
| Total Institución | 19 | 180.00 | 151 | 7.94 | |
| Promedio aritmético | 19 | 180.00 | 151 | 7.94 | 43% |

Créditos mínimos: 420 Creditos máximos: 450

15222 13-DIC-12

Me comprometo a aprobar en Primavera 2013, 4 materias consiente de que de no cumplir perdere la oportunidad de continuar recibiendo apoyo.

OK. Ecuaciones Dif.

José Romano Hernández
 e-mail: tataluste@hotmail.com
 Tel: 2194742
 Celi: 2221051497
 07/10/2012

- Circ. Eléctricos
- Prob y Est.
- Graficación
- LIC 300
- LIC 206
- LIC 208
- LIC 214



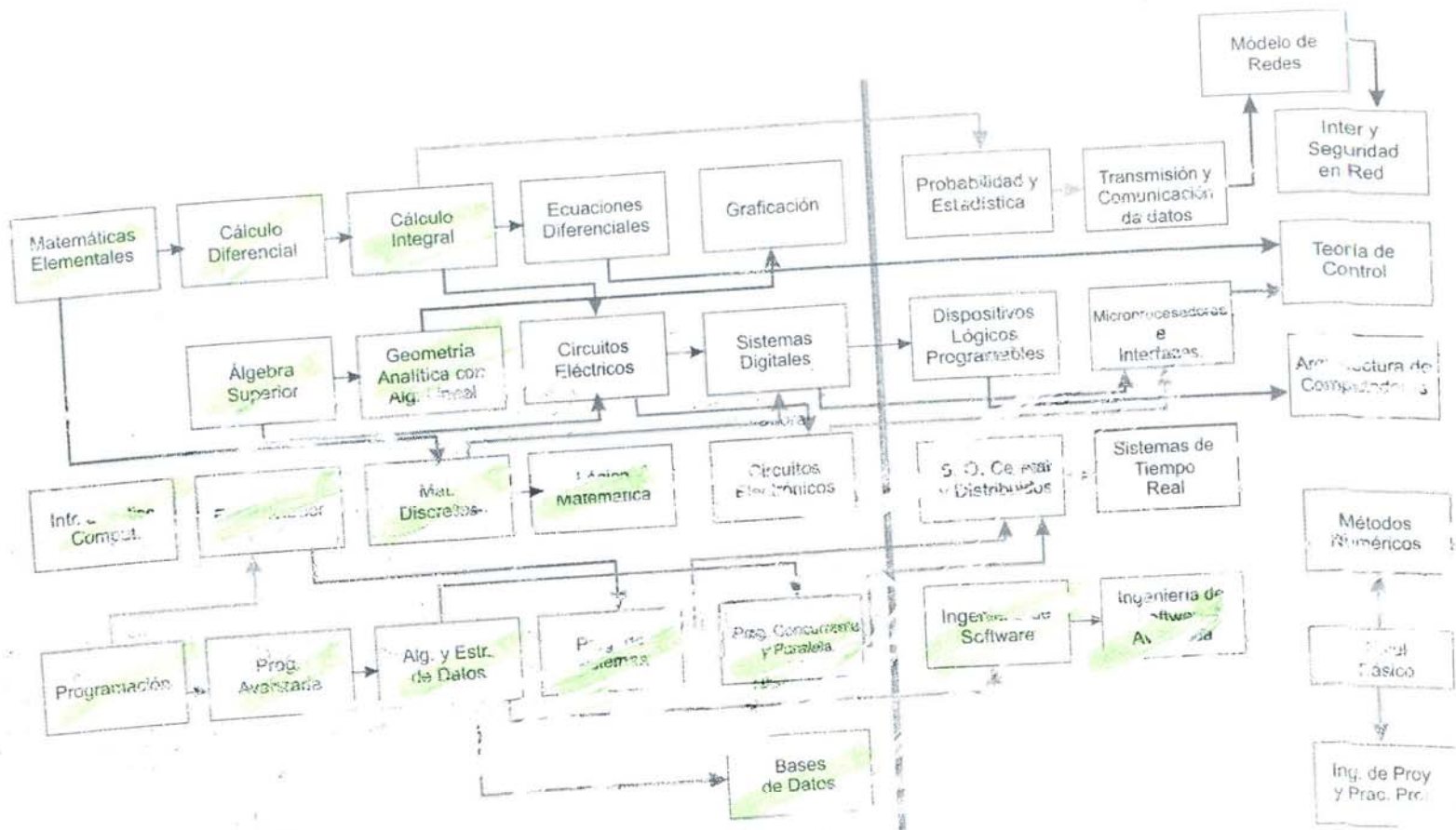

Nivel Básico (225 créditos)

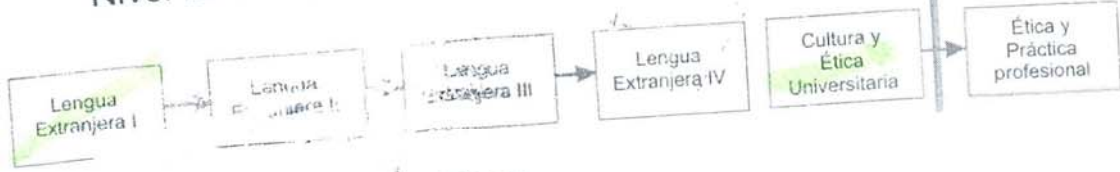

Nivel Formativo
Materias Obligatorias
(145 créditos)

MAPA CURRICULAR
INGENIERÍA EN CIENCIAS DE LA COMPUTACIÓN
(426 CRÉDITOS)
AÑO 2005

MATERIAS OBLIGATORIAS
COMPLEMENTARIAS

Nivel Básico

Nivel Formativo
MATERIAS OBLIGATORIAS

Nivel Formativo
MATERIAS OPTATIVAS

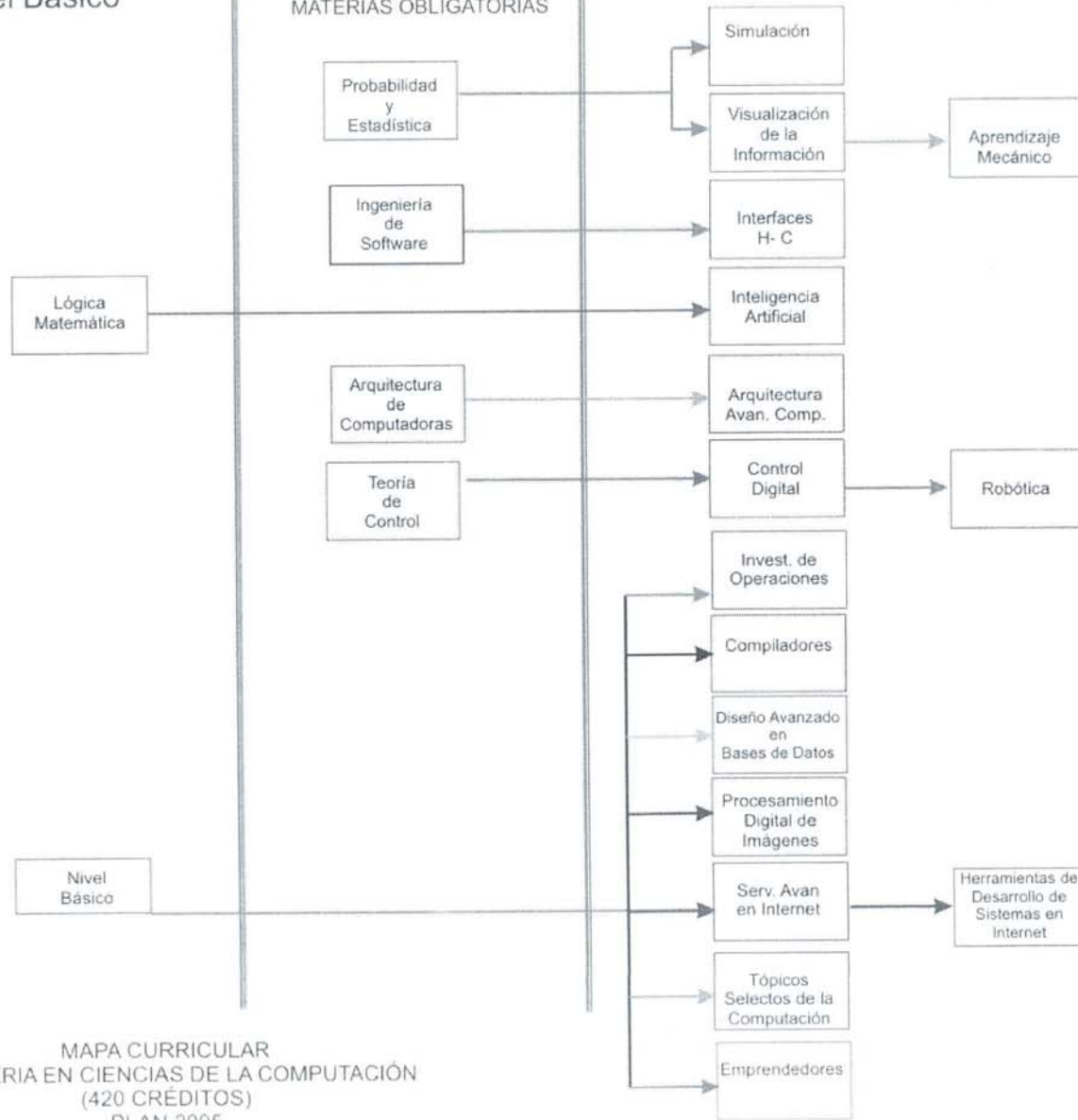

MAPA CURRICULAR
INGENIERIA EN CIENCIAS DE LA COMPUTACIÓN
(420 CRÉDITOS)
PLAN 2005

Content-type: text/html; charset=UTF-8 Set-Cookie: SESSID=MEZSM01EOTE1MDkyMjk=;

09-NOV-12 13:34

BENEMÉRITA UNIVERSIDAD AUTÓNOMA DE PUEBLA
DIRECCIÓN DE ADMINISTRACIÓN ESCOLAR

Página 1 de 2

P7.1.28

| Matrícula: | 200617411 | No. de Seguro Social: | 2232069882 | Nivel: | 200701 | Licenciatura: | 201235 |
|-------------------------------------|-------------------------------|---|----------------------|---|--------------------|---|----------|
| Nombre: | VAZQUEZ RODRIGUEZ EDMUNDO | Período Inicio: | | Tipo Alumno: | Activo | Período Fin: | |
| ICC: | Ing. en Cs. de la Computación | Campus: | Ciudad Universitaria | Estancia: | | | |
| Otoño 2006 | | | | | | | |
| 50137 | CCO 103 112 | PROGRAMACION | 10.00 05 | 16714 | LCC 102 | 101 MATEMATICAS ELEMENTALES | 10.00 08 |
| 57553 | CCO 103 000 | PROGRAMACION | 10.00 05 | 17304 | LCC 104 | 102 PROGRAMACION | 10.00 07 |
| 50138 | ICC 100 112 | INT. A LA DISC. COMPUTACIONAL | 10.00 08 | 17742 | LCC 108 | 108 ALGEBRA SUPERIOR | 10.00 09 |
| 50134 | MAT 113 112 | MATEMATICAS ELEMENTALES | 10.00 05 | 18192 | TCU 101 | 105 LENGUA EXTRANJERA II | 5.00 07 |
| 57555 | MAT 113 000 | MATEMATICAS ELEMENTALES | 10.00 05 | | | | |
| 51223 | TCU 100 112 | LENGUA EXTRANJERA I | 5.00 10 | | | | |
| Aprobadas: 2 | | Reprobadas: 2 cred: 15.00 puntos: 18 prom: 9.00 | | Aprobadas: 4 | | Reprobadas: 0 cred: 35.00 puntos: 31 prom: 7.75 | |
| Otoño 2007 | | | | | | | |
| 40351 | LCC 110 105 | CALCULO DIFERENCIAL | 10.00 05 | 26211 | LCC 110 | 107 CALCULO DIFERENCIAL | 10.00 05 |
| 47587 | LCC 110 000 | CALCULO DIFERENCIAL | 10.00 05 | 37439 | LCC 110 | 000 CALCULO DIFERENCIAL | 10.00 05 |
| 40565 | LCC 112 104 | PROGRAMACION AVANZADA | 10.00 05 | 25100 | LCC 112 | 103 PROGRAMACION AVANZADA | 10.00 09 |
| 47586 | LCC 112 000 | PROGRAMACION AVANZADA | 10.00 05 | 25989 | LCC 116 | 101 MATEMATICAS DISCRETAS | 10.00 05 |
| 40312 | LCC 116 106 | MATEMATICAS DISCRETAS | 10.00 05 | 37424 | LCC 116 | 000 MATEMATICAS DISCRETAS | 10.00 05 |
| 47585 | LCC 116 000 | MATEMATICAS DISCRETAS | 10.00 05 | 27806 | TCU 204 | 221 LENGUA EXTRANJERA IV | 5.00 07 |
| 33712 | TCU 203 082 | LENGUA EXTRANJERA III | 5.00 08 | | | | |
| Aprobadas: 1 | | Reprobadas: 3 cred: 5.00 puntos: 8 prom: 8.00 | | Aprobadas: 2 | | Reprobadas: 2 cred: 15.00 puntos: 16 prom: 8.00 | |
| Verano 2008 | | | | | | | |
| 51888 | LCC 110 103 | CALCULO DIFERENCIAL | 10.00 07 | 28097 | LCC 106 | 104 ENSAMBLADOR | 10.00 05 |
| 53879 | TCU 234 404 | CULTURA Y ETICA UNIVERSITARIA | 5.00 09 | 35678 | LCC 106 | 000 ENSAMBLADOR | 10.00 05 |
| | | | | 28168 | LCC 114 | 103 CALCULO INTEGRAL | 10.00 05 |
| | | | | 35707 | LCC 114 | 000 CALCULO INTEGRAL | 10.00 05 |
| | | | | 27922 | LCC 200 | 102 ALGOR. Y ESTRUCTURAS DE DATOS | 10.00 05 |
| | | | | 35672 | LCC 200 | 000 ALGOR. Y ESTRUCTURAS DE DATOS | 10.00 05 |
| Aprobadas: 2 | | Reprobadas: 0 cred: 15.00 puntos: 16 prom: 8.00 | | Aprobadas: 0 | | Reprobadas: 3 cred: .00 puntos: 0 prom: .00 | |
| Primavera 2009 | | | | | | | |
| 56222 | LCC 106 101 | ENSAMBLADOR | 10.00 07 | 73288 | LCC 200 | 101 ALGOR. Y ESTRUCTURAS DE DATOS | 10.00 05 |
| 56424 | LCC 114 102 | CALCULO INTEGRAL | 10.00 05 | 73952 | TCU 436 | 102 ETICA Y PRACTICA PROFESIONAL | 5.00 10 |
| 66282 | LCC 114 000 | CALCULO INTEGRAL | 10.00 05 | | | | |
| 56187 | LCC 200 103 | ALGOR. Y ESTRUCTURAS DE DATOS | 10.00 05 | | | | |
| 66247 | LCC 200 000 | ALGOR. Y ESTRUCTURAS DE DATOS | 10.00 05 | | | | |
| Aprobadas: 1 | | Reprobadas: 2 cred: 10.00 puntos: 7 prom: 7.00 | | Aprobadas: 1 | | Reprobadas: 1 cred: 5.00 puntos: 10 prom: 10.00 | |
| Otoño 2009 | | | | | | | |
| 43979 | LCC 114 104 | CALCULO INTEGRAL | 10.00 05 | 60631 | LCC 114 | 101 CALCULO INTEGRAL | 10.00 05 |
| 52673 | LCC 114 000 | CALCULO INTEGRAL | 10.00 05 | 71779 | LCC 114 | 000 CALCULO INTEGRAL | 10.00 05 |
| 43925 | LCC 116 107 | MATEMATICAS DISCRETAS | 10.00 07 | 60618 | LCC 208 | 103 GEOM. ANAL. CON ALGEBRA LINEAL | 10.00 05 |
| 43901 | LCC 200 101 | ALGOR. Y ESTRUCTURAS DE DATOS | 10.00 10 | 71774 | LCC 208 | 000 GEOM. ANAL. CON ALGEBRA LINEAL | 10.00 05 |
| 44025 | LCC 210 103 | PROGRAMACION DE SISTEMAS | 10.00 05 | 60614 | LCC 210 | 104 PROGRAMACION DE SISTEMAS | 10.00 05 |
| 52641 | LCC 210 000 | PROGRAMACION DE SISTEMAS | 10.00 05 | 71747 | LCC 210 | 000 PROGRAMACION DE SISTEMAS | 10.00 05 |
| | | | | 60413 | LCC 218 | 103 LOGICA MATEMATICA | 10.00 05 |
| | | | | 71764 | LCC 218 | 000 LOGICA MATEMATICA | 10.00 05 |
| Aprobadas: 2 | | Reprobadas: 2 cred: 20.00 puntos: 17 prom: 8.50 | | Aprobadas: 0 | | Reprobadas: 4 cred: 00 puntos: 0 prom: .00 | |
| Verano 2010 | | | | | | | |
| 78102 | LCC 208 101 | GEOM. ANAL. CON ALGEBRA LINEAL | 10.00 05 | 57841 | LCC 114 | 103 CALCULO INTEGRAL | 10.00 08 |
| 78084 | LCC 218 101 | LOGICA MATEMATICA | 10.00 05 | 58014 | LCC 208 | 101 GEOM. ANAL. CON ALGEBRA LINEAL | 10.00 05 |
| | | | | 64561 | LCC 208 | 000 GEOM. ANAL. CON ALGEBRA LINEAL | 10.00 05 |
| | | | | 57864 | LCC 210 | 105 PROGRAMACION DE SISTEMAS | 10.00 08 |
| | | | | 58551 | LCC 318 | 103 PROGRAMAC. CONCURRENTE Y PARALE | 10.00 05 |
| | | | | 64576 | LCC 318 | 000 PROGRAMAC. CONCURRENTE Y PARALE | 10.00 05 |
| Aprobadas: 0 | | Reprobadas: 2 cred: .00 puntos: 0 prom: 0.00 | | Aprobadas: 2 | | Reprobadas: 2 cred: 20.00 puntos: 16 prom: 8.00 | |
| Primavera 2011 | | | | | | | |
| 25893 | LCC 206 105 | GEOM. ANAL. CON ALGEBRA LINEAL | 10.00 05 | 48420 | LCC 202 | 104 BASES DE DATOS | 10.00 07 |
| 35093 | LCC 208 000 | GEOM. ANAL. CON ALGEBRA LINEAL | 10.00 05 | 45638 | LCC 208 | 101 GEOM. ANAL. CON ALGEBRA LINEAL | 10.00 05 |
| 26106 | LCC 214 104 | CIRCUITOS ELECTRICOS | 10.00 05 | 57659 | LCC 208 | 000 GEOM. ANAL. CON ALGEBRA LINEAL | 10.00 05 |
| 35160 | LCC 214 000 | CIRCUITOS ELECTRICOS | 10.00 05 | 41890 | LCC 214 | 103 CIRCUITOS ELECTRICOS | 10.00 05 |
| 26461 | LCC 218 104 | LOGICA MATEMATICA | 10.00 07 | 59780 | LCC 214 | 000 CIRCUITOS ELECTRICOS | 10.00 05 |
| 26508 | LIC 206 103 | ECUACIONES DIFERENCIALES | 10.00 05 | 45599 | LIC 206 | 101 ECUACIONES DIFERENCIALES | 10.00 06 |
| 34943 | LIC 206 000 | ECUACIONES DIFERENCIALES | 10.00 05 | 41883 | LIC 300 | 102 PROBABILIDAD Y ESTADISTICA | 10.00 05 |
| | | | | 59772 | LIC 300 | 000 PROBABILIDAD Y ESTADISTICA | 10.00 05 |
| Aprobadas: 1 | | Reprobadas: 3 cred: 10.00 puntos: 7 prom: 7.00 | | Aprobadas: 2 | | Reprobadas: 3 cred: 20.00 puntos: 13 prom: 6.50 | |
| Primavera 2012 | | | | | | | |
| 40243 | LCC 224 101 | INGENIERIA DE SOFTWARE | 10.00 05 | 50076 | LCC 208 | 101 GEOM. ANAL. CON ALGEBRA LINEAL | 10.00 09 |
| 57877 | LCC 224 000 | INGENIERIA DE SOFTWARE | 10.00 05 | 50087 | LCC 224 | 101 INGENIERIA DE SOFTWARE | 10.00 05 |
| 40367 | LCC 306 103 | INTELIGENCIA ARTIFICIAL | 10.00 05 | 50095 | LCC 306 | 101 INTELIGENCIA ARTIFICIAL | 10.00 05 |
| 56303 | LCC 306 000 | INTELIGENCIA ARTIFICIAL | 10.00 05 | | | | |
| 40246 | LCC 318 102 | PROGRAMAC. CONCURRENTE Y PARALE | 10.00 06 | | | | |
| 40250 | LIC 300 101 | PROBABILIDAD Y ESTADISTICA | 10.00 08 | | | | |
| Aprobadas: 2 | | Reprobadas: 2 cred: 20.00 puntos: 14 prom: 7.00 | | Aprobadas: 1 | | Reprobadas: 2 cred: 10.00 puntos: 9 prom: 9.00 | |
| Otoño 2012 Carga en progreso | | | | | | | |
| 70238 | LIC 208 101 | GRAFICACION | 10.00 | Resumen de Promedios de Historia académica | | | |
| 70300 | LIC 593 101 | VISUALIZACION DE LA INFORMACION | 10.00 | Materias Aprobadas | Creditos Obtenidos | Puntos | Promedio |
| 81265 | LCC 224 101 | INGENIERIA DE SOFTWARE | 10.00 | Total Transerencias | 0 | 0 | .00 |
| | | | | Total Institución | 23 | 200.00 | 182 |
| 81886 | LCC 322 103 | COMPILADORES | 10.00 | Promedio aritmético | 23 | 200.00 | 182 |
| 82051 | LCC 214 102 | CIRCUITOS ELECTRICOS | 10.00 | | | | 7.91 |
| | | | | | | | 48% |

Edmundo

Me comprometo a aprobar todas mis materias el periodo primavera 2013 las materias seran:
circuitos electricos
graficacion
circuitos electronicos
g de Sys
t. Op centralizados y Distribuidos

Estoy consciente q de no aprobar todas mis materias, perdere la oportunidad de continuar con la carrera
09/11/12
Edmundo Vázquez Rodríguez

[Signature]

Nivel Básico

Nivel Formativo
MATERIAS OBLIGATORIAS

Nivel Formativo
MATERIAS OPTATIVAS

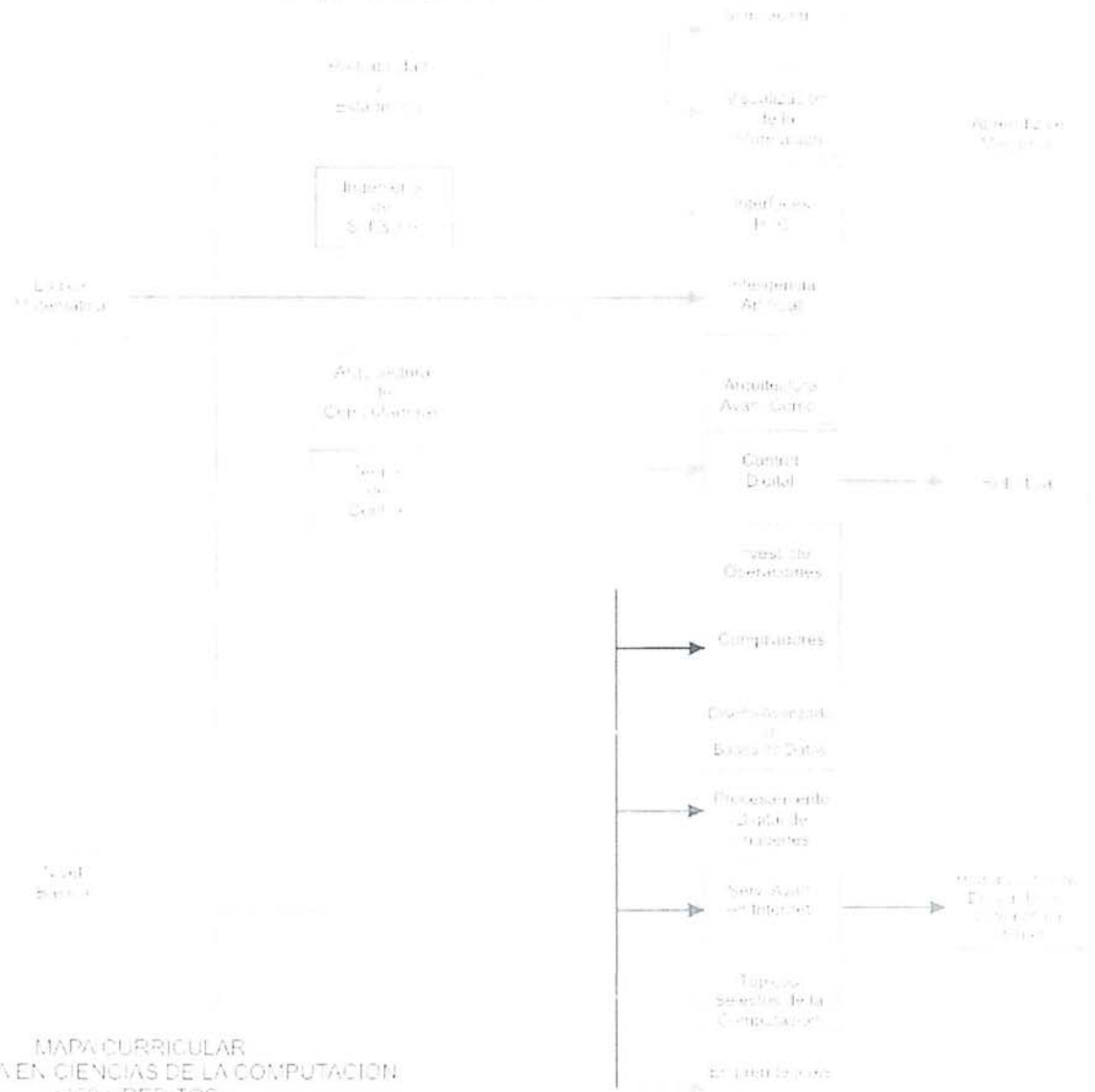

MAPA CURRICULAR
INGENIERIA EN CIENCIAS DE LA COMPUTACION
(1420 CREDITOS)
PLAN 2005

Estoy consiente de la oportunidad que se me da de
tomar las siguientes Materias; Algebra Superior, Calculo integral
Geometria Analita con Algebra lineal, logica Matematica y
Programacion de Sistemas que en caso de no aprobar
causare de baja definitiva de la Institucion

lunes 10 de Diciembre



Estoy consciente que se me esta dando la oportunidad de tomar materias atrasadas por ultima vez en caso de 'No' aprovecharlos se me dara de baja definitivamente.

Wendy 2/20/17

CONFIDENTIAL - (mirrored text from reverse side)

| STUDENT ID | NAME | SECTION | STATUS | DATE |
|------------|------|---------|--------|------|
| 101 | ... | ... | ... | ... |
| 102 | ... | ... | ... | ... |
| 103 | ... | ... | ... | ... |
| 104 | ... | ... | ... | ... |
| 105 | ... | ... | ... | ... |
| 106 | ... | ... | ... | ... |
| 107 | ... | ... | ... | ... |
| 108 | ... | ... | ... | ... |
| 109 | ... | ... | ... | ... |
| 110 | ... | ... | ... | ... |
| 111 | ... | ... | ... | ... |
| 112 | ... | ... | ... | ... |
| 113 | ... | ... | ... | ... |
| 114 | ... | ... | ... | ... |
| 115 | ... | ... | ... | ... |
| 116 | ... | ... | ... | ... |
| 117 | ... | ... | ... | ... |
| 118 | ... | ... | ... | ... |
| 119 | ... | ... | ... | ... |
| 120 | ... | ... | ... | ... |
| 121 | ... | ... | ... | ... |
| 122 | ... | ... | ... | ... |
| 123 | ... | ... | ... | ... |
| 124 | ... | ... | ... | ... |
| 125 | ... | ... | ... | ... |
| 126 | ... | ... | ... | ... |
| 127 | ... | ... | ... | ... |
| 128 | ... | ... | ... | ... |
| 129 | ... | ... | ... | ... |
| 130 | ... | ... | ... | ... |
| 131 | ... | ... | ... | ... |
| 132 | ... | ... | ... | ... |
| 133 | ... | ... | ... | ... |
| 134 | ... | ... | ... | ... |
| 135 | ... | ... | ... | ... |
| 136 | ... | ... | ... | ... |
| 137 | ... | ... | ... | ... |
| 138 | ... | ... | ... | ... |
| 139 | ... | ... | ... | ... |
| 140 | ... | ... | ... | ... |
| 141 | ... | ... | ... | ... |
| 142 | ... | ... | ... | ... |
| 143 | ... | ... | ... | ... |
| 144 | ... | ... | ... | ... |
| 145 | ... | ... | ... | ... |
| 146 | ... | ... | ... | ... |
| 147 | ... | ... | ... | ... |
| 148 | ... | ... | ... | ... |
| 149 | ... | ... | ... | ... |
| 150 | ... | ... | ... | ... |
| 151 | ... | ... | ... | ... |
| 152 | ... | ... | ... | ... |
| 153 | ... | ... | ... | ... |
| 154 | ... | ... | ... | ... |
| 155 | ... | ... | ... | ... |
| 156 | ... | ... | ... | ... |
| 157 | ... | ... | ... | ... |
| 158 | ... | ... | ... | ... |
| 159 | ... | ... | ... | ... |
| 160 | ... | ... | ... | ... |
| 161 | ... | ... | ... | ... |
| 162 | ... | ... | ... | ... |
| 163 | ... | ... | ... | ... |
| 164 | ... | ... | ... | ... |
| 165 | ... | ... | ... | ... |
| 166 | ... | ... | ... | ... |
| 167 | ... | ... | ... | ... |
| 168 | ... | ... | ... | ... |
| 169 | ... | ... | ... | ... |
| 170 | ... | ... | ... | ... |
| 171 | ... | ... | ... | ... |
| 172 | ... | ... | ... | ... |
| 173 | ... | ... | ... | ... |
| 174 | ... | ... | ... | ... |
| 175 | ... | ... | ... | ... |
| 176 | ... | ... | ... | ... |
| 177 | ... | ... | ... | ... |
| 178 | ... | ... | ... | ... |
| 179 | ... | ... | ... | ... |
| 180 | ... | ... | ... | ... |
| 181 | ... | ... | ... | ... |
| 182 | ... | ... | ... | ... |
| 183 | ... | ... | ... | ... |
| 184 | ... | ... | ... | ... |
| 185 | ... | ... | ... | ... |
| 186 | ... | ... | ... | ... |
| 187 | ... | ... | ... | ... |
| 188 | ... | ... | ... | ... |
| 189 | ... | ... | ... | ... |
| 190 | ... | ... | ... | ... |
| 191 | ... | ... | ... | ... |
| 192 | ... | ... | ... | ... |
| 193 | ... | ... | ... | ... |
| 194 | ... | ... | ... | ... |
| 195 | ... | ... | ... | ... |
| 196 | ... | ... | ... | ... |
| 197 | ... | ... | ... | ... |
| 198 | ... | ... | ... | ... |
| 199 | ... | ... | ... | ... |
| 200 | ... | ... | ... | ... |

Me comprometo a pasar las materias:

Calculo Integral,

Algebra Superior,

Geometria Analitica

Matematica Discretas

Consiente de no hacerlo causare baja definitiva de la Institucion

10 - Diciembre de 2012

Rogelio Aguilar Casas 

15 de Diciembre de 2011

A M.C. Yalú Galicia Hernandez

Por medio de la presente me comprometo a aprobar las materias que me sean asignadas en el siguiente periodo de clases.

ATENTAMENTE:



Oscar Usiel Rodriguez Mora.

15 de Diciembre de 2011

A M.C. Yalú Galicia Hernandez

Por medio de la presente me comprometo a aprobar las materias que me sean asignadas en el siguiente periodo de clases.

ATENTAMENTE:



Oscar Usiel Rodriguez Mora.



FACULTAD DE CIENCIAS DE LA COMPUTACIÓN
FORMATO DE SOLICITUD DE MATERIAS
OTOÑO 2013

SECRETARÍA ACADÉMICA

NOMBRE: Luis Fernando Cardoso Valle

FECHA: 12-08-2013

MATRICULA: 201233773

CARRERA: Ing. Cs. Computacionales

NOMBRE DEL TUTOR ACADÉMICO: Hilda Castillo

SECCIÓN: 102

| No. | NRC | MATERIA | NOMBRE DEL PROFESOR | FIRMA DEL PROFESOR, AUTORIZANDO EL SOBRECUPLO |
|-----|-------|---------------------|---------------------|---|
| | 80663 | Redaccion | Luna Govea | |
| | 81002 | Geometria Analitica | Robles Mendoza | |
| | 80702 | Ensamblador | Ambrosio Vazquez | |

FIRMA DEL ALUMNO

80691
80720
80816

FIRMA DEL TUTOR ACADÉMICO

lusifer666_demon@hotmail.com



BENEMERITA UNIVERSIDAD AUTONOMA DE PUEBLA
 SISTEMA INTEGRAL DE INFORMACION ACADEMICA Y ADMINISTRATIVA
 DIRECCION DE ADMINISTRACION ESCOLAR

P7.1,15B

HORARIO DETALLE DE CURSOS



DATOS DEL ALUMNO

| | | | |
|-------------------|-------------------------------|--------------------------|-------------------------------|
| NO. DE MATRICULA | 200803383 | PERIODO | (201225) Primavera 2012 |
| NOMBRE DEL ALUMNO | CASTILLO RAMÍREZ MIGUEL ANGEL | FECHA DE IMPRESION | 16/12/2011 14:23 |
| UNIDAD ACADEMICA | FAC. DE CS. COMPUTACIÓN | PROGRAMA EDUCATIVO | ING. EN CS. DE LA COMPUTACIÓN |
| PLAN DE ESTUDIOS | ICC-2005 | CLAVE PROGRAMA EDUCATIVO | ICC |
| CAMPUS | Ciudad Universitaria | NIVEL | Licenciatura Créditos |
| | | CLAVE DE NIVEL | LC |

HORARIO

| NRC | CODIGO | SEC.MATERIAS | CRED. | LUNES | MARTES | MIERCOLES | JUEVES | VIERNES | SABADO | EDIF. | SALON | PROFESOR |
|-------|---------|------------------------------|-------|-----------|-----------|-----------|-----------|-----------|--------|-------|-------|--------------------|
| 4L | JC-206 | 102 ECUACIONES DIFERENCIALES | 10 | | | | | 1100-1159 | | 104D | 304 | GARCIA - TAMAYO |
| 40223 | - | | | 1100-1259 | | 1100-1259 | | | | 104D | 304 | GARCIA - TAMAYO |
| 40244 | LCC-224 | 102 INGENIERIA DE SOFTWARE | 10 | | 1700-1859 | | 1700-1859 | | | 104A | 003 | MARIN - DORADO |
| 40244 | - | | | | | | | 1800-1859 | | 104A | 003 | MARIN - DORADO |
| 40560 | LIC-499 | 102 DISEÑO AVANZADO DE BASES | 10 | 1500-1659 | | 1500-1659 | | | | 104C | 206 | AMBROSIO - VAZQUEZ |
| 40560 | - | | | | | | | 1500-1659 | | 104B | 206 | AMBROSIO - VAZQUEZ |

Acepto la inscripción del alumno
 en mi curso de Lógica Matemáticas

 NRC 40220

Si tramitaste condonación de pago es INDISPENSABLE que imprimas tu Póliza de Pago del 09 al 20 de Enero 2012. Fecha limite de baja de materias: 17 de Enero. Podrás dar de baja máximo 2 materias
 En materias con prerequisite es necesario aprobar el curso previo al de la materia a inscribir, de lo contrario no se dará de baja.

TOTAL DE CREDITOS 30



HORARIO DETALLE DE CURSOS



DATOS DEL ALUMNO

NO. DE MATRICULA 200703962 PERIODO
NOMBRE DEL ALUMNO PENA RODRIGUEZ ALAN (201225) Primavera 2012
UNIDAD ACADEMICA FAC. DE CS. COMPUTACION PROGRAMA EDUCATIVO LIC. EN CS. DE LA COMPUTACION FECHA DE IMPRESION
PLAN DE ESTUDIOS CCO-2005 CLAVE PROGRAMA EDUCATIVO CCO 16/12/2011 11:29
CAMPUS Ciudad Universitaria NIVEL Licenciatura Créditos CLAVE DE NIVEL LC

OK

HORARIO

| NRC | COIGO | SEC.MATERIAE | CRED | LUNES | MARTES | MERCOLES | JUEVES | VIERNES | SABADO | EDIF. | SALON | PROFESOR |
|-------|---------|------------------------------|------|-----------|-----------|-----------|-----------|-----------|--------|-------|-------|----------------------|
| 40249 | LCC-129 | 102 SISTEM OPERAT CENTRAL DE | 10 | | | | | 0900-0959 | | 104A | 001 | ORATO - RAMIREZ |
| 40249 | | | | 0900-1059 | | 0900-1059 | | | | 104A | 001 | ORATO - RAMIREZ |
| 40366 | LCC-324 | 102 ARQ FUNCIONAL DE COMPUTA | 10 | | 1300-1459 | | | | | 104C | 305 | TAMARIZ - FLORES |
| 40366 | | | | 1500-1659 | | | | | | 104D | 303 | TAMARIZ - FLORES |
| 40366 | | | | | | | 1500-1659 | | | 104D | 103 | TAMARIZ - FLORES |
| 40387 | LCC-305 | 101 SISTEMAS DISTRIBUIDOS | 10 | 1100-1259 | | 1100-1259 | | | | 105G | | COLMENARES - GUILLEN |
| 40387 | | | | | | | | 1100-1159 | | 105G | | COLMENARES - GUILLEN |
| 40543 | LCL-393 | 102 OPT. INTERFACES HUMANOS | 10 | | 1700-1859 | | 1700-1859 | | | 104A | 002 | ARCHUNDIA - SIERRA |
| 40543 | | | | | | | | 1800-1859 | | 104A | 002 | ARCHUNDIA - SIERRA |

Si tramitaste condonación de pago es INDISPENSABLE que imprimas tu Póliza de Pago del 09 al 20 de Enero 2012. Fecha límite de baja de materias: 17 de Enero. Podrás dar de baja máximo 2 materias.
En materias con prerrequisito es necesario aprobar el curso previo al de la materia a inscribir, de lo contrario se dará de baja.

TOTAL DE CREDITOS 40

Regresar

VERSIÓN: 8.1

Autorizo se inscriba en mi curso.

Inteligencia Artificial NRC 40365

Dra. Irene Olaya Ayagüica Martínez

Irene O. Ayagüica
Lu

Content-type: text/html; charset=UTF-8 Set-Cookie: SESSID=MI5WEhTOTE3NTEzODk=;

15-DIC-11 09:42

BENEMÉRITA UNIVERSIDAD AUTÓNOMA DE PUEBLA
DIRECCIÓN DE ADMINISTRACIÓN ESCOLAR

Pag: 1 de 1

P7.1.2B

Matricula:201035203

Historial Académico
No. de Seguro Social

Nivel: Licenciatura

Nombre: RODRIGUEZ MORA OSCAR URIEL

2232187055

Tipo Alumno: Activo

Fac. de Cs. Computación

Periodo Inicio

201020

Periodo Fin:

201225

ICC Ing. en Cs. de la Computación

Campus:Ciudad Universitaria

Estancia:

| | | cred. | cal. | rec. | | | cred. | cal. | rec. |
|--------------|--|---------------|------|------------|----------------|--|---------------|------|-----------------------------------|
| Otoño 2010 | | | | | Primavera 2011 | | | | |
| 10057CCOM | 001 106 Matemáticas Elementales | 5.00 | 06 | | 35225CCOM | 003 000 Calculo Diferencial | 5.00 | 05 | |
| 16316CCOM | 008 000 Metodología de la Programacion | 4.00 | 05 | | 26629CCOM | 003 107 Calculo Diferencial | 5.00 | 05 | |
| 10042CCOM | 008 106 Metodología de la Programacion | 4.00 | 05 | | 26259CCOM | 008 101 Metodología de la Programacion | 4.00 | 07 | R1 |
| 10148FGUM | 003 106 DHTIC | 4.00 | 07 | | 29377FGUM | 002 105 DHPC | 4.00 | 08 | |
| 16107TCDM | 001 000 Herram.de Aprendizaje Autonomo | 2.00 | 05 | | 29384TCDM | 001 101 Herreram.de Aprendizaje Autonomo | 2.00 | 07 | R1 |
| 10027TCDM | 001 106 Herram.de Aprendizaje Autonomo | 2.00 | 05 | | | | | | |
| Aprobadas: 2 | | Reprobadas: 2 | | cred: 9.00 | Aprobadas: 3 | | Reprobadas: 1 | | cred: 10.00 puntos: 22 prom: 7.33 |

| | | cred. | cal. | rec. |
|--------------|-----------------------------------|---------------|------|---------------------------------|
| Otoño 2011 | | | | |
| 55346CCOM | 002 106 Algebra Superior | 5.00 | 05 | |
| 59770CCOM | 002 000 Algebra Superior | 5.00 | 05 | |
| 55332CCOM | 009 108 Ensamblador | 5.00 | 05 | |
| 57658CCOM | 009 000 Ensamblador | 5.00 | 05 | |
| 56860CCOM | 010 000 Programacion I | 5.00 | 05 | |
| 55328CCOM | 010 107 Programacion I | 5.00 | 05 | |
| 55339FGUM | 001 104 Formación Humana y Social | 4.00 | 08 | |
| 55331TCDM | 002 103 Redaccion | 4.00 | 05 | |
| 59727TCDM | 002 000 Redaccion | 4.00 | 05 | |
| Aprobadas: 1 | | Reprobadas: 4 | | cred: 4.00 puntos: 8 prom: 8.00 |

Primavera 2012 Carga en progreso

Resumen de Promedios de Historia académica

| | Materias Aprobadas | Creditos Obtenidos | Puntos | Promedio | Porcentaje |
|----------------------|--------------------|--------------------|--------|----------|------------|
| Total Transferencias | 0 | .00 | 0 | .00 | |
| Total Institución | 6 | 23.00 | 43 | 7.16 | |
| Promedio aritmético | 6 | 23.00 | 43 | 7.16 | 9% |

Créditos mínimos: 255

Creditos máximos: 271

Alg. Sup. LMV 15-17 HRC 40698
 Calc Dif. LMV 13-15 40731
 Prog I AJV 7-9 40780

Subocupó